పెన్ పవర్

తెలుగు దిన పత్రిక | PEN POWER TELUGU DAILY | ప్రశ్నించడం మన హక్కు

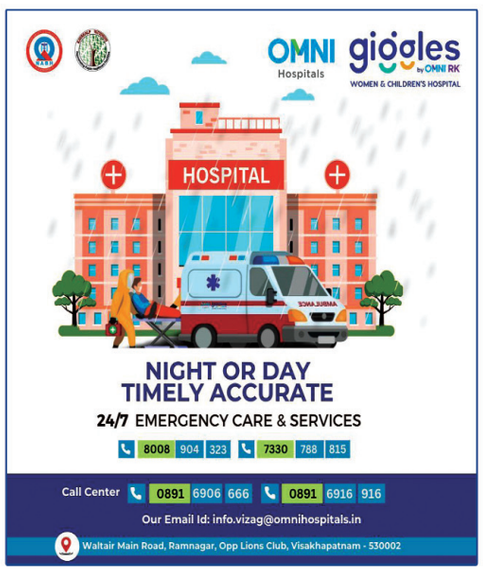

సంపుటి : 11 | సంచిక : 187 | పేజీలు : 8+8 | ఎగ్జిక్యూటివ్ ఎడిటర్ : పి. గౌతమి | గురువారం 13 మార్చి 2025

Published form Medchal Malkajgiri, Circulated by Hyderabad, Rangareddy, Medak, Sangareddy, Siddipet, Nalgonda

తెలంగాణకు అన్నదాతలే ఆత్మ..

మహాలక్ష్మీ స్కీమ్ గేమ్ చేంజర్‌లో గవర్నర్..

- రైతుల అభ్యున్నతికి అధిక ప్రాధాన్యం
- వరి సాగులో మన రాష్ట్రమే టాప్
- రైతుల కోసం ప్రత్యేకంగా కమిషన్
- రూ. 25 వేల కోట్లతో రైతు రుణమాఫీ
- మహాలక్ష్మి స్కీం గేమ్ చేంజర్
- స్కిల్ వర్సిటీతో యువత నైపుణ్యం పెంచుతున్నం
- అసెంబ్లీలో గవర్నర్ జిష్ణుదేవ్ వర్మ
- బడ్జెట్ సమావేశాలు ప్రారంభం

హైదరాబాద్ పెన్ పవర్: తెలంగాణ రాష్ట్రానికి అన్నదాతలే ఆత్మ అని, రైతుల అభ్యున్నతికి ప్రభుత్వం అధిక ప్రాధాన్యం ఇస్తుందని గవర్నర్ జిష్ణుదేవ్ వర్మ అన్నారు. రైతుల స్వేదం, కష్టం మనలను పోషిస్తోందని చెప్పారు. 260 లక్షల మెట్రిక్ టన్నుల వరి ఉత్పత్తితో దేశంలోనే తెలంగాణ రికార్డు సృష్టించిందని అన్నారు. రైతుల కోసం ప్రభుత్వం ప్రత్యేక కమిషన్ ఏర్పాటు చేసిందని చెప్పారు. సన్నవడ్లు పండించిన రైతులకు క్వింటాకు రూ. 500 చొప్పున బోనస్ ఇవ్వడం సత్ఫలితాలను ఇస్తోందని చెప్పారు. రూ. 25 వేల కోట్లతో రైతు రుణమాఫీ చేశామని తెలిపారు. రైతు భరోసా కింద ఎకరానికి రూ. 12 వేల చొప్పున వారికి అందిస్తున్నాం. రైతు నేస్తం అమలు చేస్తున్నామని అన్నారు.

మహాలక్ష్మి గేమ్ చేంజర్

రాష్ట్రంలో గేమ్ ఛేంజర్‌గా మహాలక్ష్మి పథకం నిలిచిందని గవర్నర్ జిష్ణుదేవ్ వర్మ అన్నారు. మహిళలకు ఉచిత బస్సు ప్రయాణం కల్పిస్తున్నామని చెప్పారు. ఉచిత బస్సు పథకానికి రూ.5,005 కోట్లు ఖర్చు చేశామని అన్నారు. ఉచితంగా రూ. 500 సిలిండర్ ఇస్తున్నామని, కోటి మంది మహిళలను కోటీశ్వరులను చేయడమే లక్ష్యంగా వెయ్యి మెగావాట్ల సోలార్ పవర్ ప్లాంట్ ఏర్పాటు చేసేందుకు చర్యలు తీసుకుంటున్నట్టు తెలిపారు. మహిళా సంఘాలతో ఇందిరా శక్తి క్యాంటిన్ లు ఏర్పాటు చేశాం. మహిళా సంఘాలకు యూనిఫాంలు కుట్టే అవకాశం కల్పించామని చెప్పారు. మరోవైపు యంగ్ ఇండియా స్కిల్ యూనివర్సిటీతో యువతలో నైపుణ్యాన్ని పెంచుతున్నామని అన్నారు. పేదకు 200 యూనిట్ల వరకు ఉచిత విద్యుత్ అందజేస్తున్నామని తెలిపారు. నిరుపేదలను అభ్యున్నతిని దృష్టిలో పెట్టుకుని ఇందిరమ్మ ఇళ్ల నిర్మాణానికి శ్రీకారం చుట్టామని అన్నారు. ఏడాదిలోనే 55 వేల ప్రభుత్వ ఉద్యోగాలను భర్తీ చేశామని, ప్రపంచ స్థాయి ఆటగాళ్లను తయారు చేసేందుకు స్పోర్ట్స్ యూనివర్సిటీ రూపుదిద్దుకుంటోందని తెలిపారు. రాష్ట్రానికి ద రూ.1.78 వేల కోట్ల పెట్టుబడులను ప్రభుత్వం తీసుకొచ్చిందని.. ఆ పెట్టుబడుల ద్వారా 49,500 మందికి ఉపాధి లభించనుందని అన్నారు.

గవర్నర్ స్పీచ్ లో గద్దర్, గూడ అంజన్న

తెలంగాణ ఘనమైన సంస్కృతికి నిలయమని గవర్నర్ అన్నారు. గద్దర్?, అంజయ్య వంటి ఎందరో ప్రజల కోసం కృషి చేశారని

చెప్పారు. జయజయహే తెలంగాణ జననీ జయకేతనం రాష్ట్ర గీతంగా చేసుకున్నామని గుర్తు చేశారు. సామాజిక న్యాయం, అభివృద్ధికి ప్రభుత్వం కట్టుబడి ఉందన్నారు. సచివాలయంలో తెలంగాణ తల్లి విగ్రహం ఆవిష్కరించుకున్నామని చెప్పారు. అభివృద్ధి, ప్రగతి వైపు తెలంగాణ అడుగులు వేస్తోందని పేర్కొన్నారు. జై హింద్, జై భారత్, జై తెలంగాణ నినాదాలతో గవర్నర్ తన ప్రసంగం ముగించారు.

తెలంగాణ ఉద్యమానికి నిరుద్యోగులు పునాదులుగా మారారు

- నిరుద్యోగ సమస్య ఉద్యమాన్ని ఎంతో ఎత్తుకు తీసుకువెళ్లిందన్న రేవంత్ రెడ్డి
- కొత్త అధ్యాపకులు రాష్ట్రాన్ని అభివృద్ధి పథం వైపు నడిపించాలన్న ముఖ్యమంత్రి
- ప్రభుత్వ పాఠశాలల కంటే ప్రైవేటు పాఠశాలలు గొప్పవా అని ప్రశ్న

హైదరాబాద్ పెన్ పవర్: తెలంగాణ ఉద్యమానికి నిరుద్యోగులు పునాదులు గా మారారని తెలంగాణ ముఖ్యమంత్రి రేవంత్ రెడ్డి అన్నారు. నిరుద్యోగ సమస్య అంశం తెలంగాణ ఉద్యమాన్ని ఎంతో ఎత్తుకు తీసుకువెళ్లిందని ఆయన అన్నారు. రాష్ట్ర సాధనలో నిరుద్యోగుల పాత్ర ఎంతో ఉందని వివరాలు 2లో..

ఈ నెల 19న తెలంగాణ బడ్జెట్

- బీఏసీ సమావేశంలో నిర్ణయం
- గవర్నర్ ప్రసంగానికి ధన్యవాదాలు తెలిపే తీర్మానంపై చర్చ
- ఈ నెల 27వ తేదీ వరకు బడ్జెట్ సమావేశాలు

హైదరాబాద్ పెన్ పవర్: ఈ నెల 19వ తేదీన తెలంగాణ బడ్జెట్‌ను రాష్ట్ర ప్రభుత్వం ప్రవేశపెట్టనుంది. సభాపతి గడ్డం ప్రసాద్ కుమార్ అధ్యక్షతన బీఏసీ సమావేశం జరిగింది. ఈ సమావేశంలో పలు నిర్ణయాలు తీసుకున్నారు. రేపు గవర్నర్ ప్రసంగానికి ధన్యవాదాలు తెలిపే తీర్మానంపై చర్చ ఉండనుంది. ఈ నెల 14వ తేదీన హోలీ సందర్భంగా అసెంబ్లీకి సెలవును ప్రకటించారు. ఈ నెల 27వ తేదీ వరకు బడ్జెట్ సమావేశాలను నిర్వహించాలని నిర్ణయం తీసుకున్నారు. 17, 18 తేదీల్లో బీసీ రిజర్వేషన్, ఎస్సీ వర్గీకరణ బిల్లులు ప్రవేశపెట్టే అవకాశం ఉంది. ఈ నెల 21 నుంచి 26వ తేదీ వరకు వివిధ పద్దులపై చర్చ చేపట్టనున్నారు.

ఏప్రిల్‌లో గ్రాండ్‌గా 'గద్దర్' అవార్డులు..

దిల్ రాజు కీలక వ్యాఖ్యలు

- 2014 నుండి 2023 వరకు ఏడాదికో సినిమా చొప్పున అవార్డులు ప్రకటిస్తామని వెల్లడి
- ఏప్రిల్‌లో అంగరంగా వైభవంగా అవార్డుల వేడుక నిర్వహిస్తామన్న దిల్ రాజు
- గద్దర్ అవార్డుల విధివిధానాలు ఖరారయ్యాయన్న దిల్ రాజు

హైదరాబాద్ పెన్ పవర్: 2014 నుండి 2023 వరకు ఏడాదికో ఉత్తమ చిత్రం చొప్పున గద్దర్ అవార్డులను ప్రకటిస్తామని ప్రముఖ సినీ నిర్మాత, తెలంగాణ ఫిలిం డెవలప్‌మెంట్ చైర్మన్ దిల్ రాజు వెల్లడించారు. ఏప్రిల్‌లో అంగరంగ వైభవంగా అవార్డుల వేడుకను నిర్వహిస్తామని తెలిపారు. తెలుగుతో పాటు వివరాలు 2లో..

మారిషస్ దేశ అత్యున్నత పురస్కారం అందుకున్న ప్రధాని మోదీ

- మారిషస్ లో ప్రధాని మోదీ పర్యటన
- అత్యున్నత జాతీయ పురస్కారం అందించి మోదీని గౌరవించిన మారిషస్ ప్రభుత్వం
- ఇది 140 కోట్ల మంది భారతీయులకు లభించిన గౌరవమన్న మోదీ

వివరాలు 2లో..

అలా వచ్చారు.. ఇలా వెళ్లారు.. బీఏసీ మీటింగ్‌కు కేసీఆర్ డుమ్మా

హైదరాబాద్ పెన్ పవర్: తెలంగాణ అసెంబ్లీ బడ్జెట్ సమావేశాల వేళ బీఆర్ఎస్ అధినేత, మాజీ సీఎం కేసీఆర్ తీరు మరోసారి చర్చనీయాంశంగా మారిం ది. బుధవారం (మార్చి 12) ప్రారంభమైన బడ్జెట్ సమావేశాలకు హాజరైన కేసీఆర్.. ఉభయసభలనుద్దేశించి గవర్నర్ ప్రసంగించిన వెంటనే అసెంబ్లీ నుంచి వెళ్లిపోయారు. ప్రధాన ప్రతిపక్ష నేతగా కీలకమైన వివరాలు 2లో..

రేవంత్ రెడ్డి... చంద్రబాబు సేవలో నిమగ్నమయ్యారు

- గవర్నర్ ప్రసంగంలో దశ, దిశ లేదన్న హరీశ్ రావు
- చేయనివి చెప్పినట్లు, ఇవ్వనివి ఇచ్చినట్లు అబద్ధాలు చెప్పారని మండిపాటు
- అబద్ధాలను నమ్మించడానికి గవర్నర్‌ను వాడుకోవడం సిగ్గుచేటు అని వ్యాఖ్య

హైదరాబాద్ పెన్ పవర్: తెలంగాణ ముఖ్యమంత్రి రేవంత్ రెడ్డి ఢిల్లీ సేవలో, చంద్రబాబు సేవలో నిమగ్నమ య్యారని బీఆర్ఎస్ సీనియర్ ఎమ్మెల్యే హరీశ్ రావు విమర్శించారు. అసెంబ్లీ బడ్జెట్ సమావేశాల ప్రారంభం సందర్భం గా వివరాలు 2లో..

మోహన్ బాబు గురించి వస్తున్న వార్తల్లో నిజం లేదు

సినీ నటి సౌందర్య భర్త

- సౌందర్య ఆస్తులను మోహన్ బాబు స్వాధీనం చేసుకోలేదన్న రఘు
- తమ మధ్య ఎలాంటి ఆస్తి లావాదేవీలు లేవని వెల్లడి
- ఇప్పటికీ ఆయనతో తమకు మంచి స్నేహం ఉందని వ్యాఖ్య

హైదరాబాద్ పెన్ పవర్: సినీ నటి సౌందర్యకు సంబంధించి నటుడు మోహన్ బాబుపై పలు వార్తలు ఇటీవలి కాలంలో తెరపైకి వస్తున్నాయి. సౌందర్య మరణం ప్రమాదవశాత్తు జరిగింది కాదని... ఆమెను పక్కాగా ప్లాన్ చేసి చంపేశారంటూ ఖమ్మం జిల్లాకు చెందిన ఒక వ్యక్తి ఇటీవల నిరసనకు దిగారు. మోహన్ బాబుపై సంచలన వివరాలు 2లో..

జనసేన ఆవిర్భావ సభకు నామకరణం చేసిన పవన్...

- మార్చి 14న జనసేన పార్టీ ఆవిర్భావ సభ
- పిఠాపురం నియోజకవర్గం చిత్రాడ వద్ద సభ
- భారీ ఏర్పాట్లు చేస్తున్న జనసేన

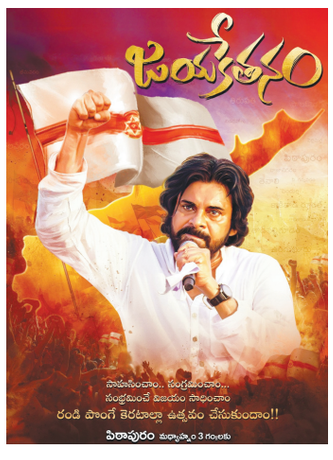

పెన్ పవర్ డెస్క్: ఈ నెల 14న జరిగే జనసేన పార్టీ ఆవిర్భావ సభకు 'జయకేతనం' అని పార్టీ అధినేత పవన్ కల్యాణ్ నామకరణం చేశారు. ఈ విషయాన్ని జనసేన రాజకీయ వ్యవహారాల కమిటీ చైర్మన్, మంత్రి నాదెండ్ల మనోహర్ వెల్లడించారు. పిఠాపురం నియోజకవర్గంలోని చిత్రాడ వద్ద జనసేన పార్టీ నిర్వహిస్తున్న 'జయకేతనం' సభ రాష్ట్ర చరిత్రలో నిలిచిపోతుందని వివరాలు 2లో..

తెలంగాణలోని పరిస్థితికి చావు డప్పు కొట్టాలి కానీ గవర్నర్ ప్రసంగం పెళ్లికి డీజే కొట్టినట్లుగా ఉంది

- రేవంత్ రెడ్డి ప్రభుత్వం ఏదో ఉద్ధరిస్తున్నట్లుగా గవర్నర్ ప్రసంగా సాగిందని విమర్శ
- గాంధీ భవన్‌లో కాంగ్రెస్ నేత ప్రెస్ మీట్‌లా ఉందని ఎద్దేవా
- గవర్నర్ చేత అబద్ధాలు చెప్పించారన్న కేటీఆర్

హైదరాబాద్ పెన్ పవర్: తెలంగాణలో ప్రస్తుతం ఉన్న పరిస్థితికి చావు డప్పు కొట్టాలని, కానీ పెళ్లిలో డీజే కొట్టినట్లుగా అసెంబ్లీలో గవర్నర్ ప్రసంగం ఉందని బీఆర్ఎస్ వర్కింగ్ ప్రెసిడెంట్ కేటీఆర్ అన్నారు. అసెంబ్లీలో ఉభయ సభలను ఉద్దేశించి గవర్నర్ ప్రసంగించిన అనంతరం సభ వాయిదా పడింది. అనంతరం వివరాలు 2లో..

ఏపీ హైకోర్టులో పోసానికి ఎదురుదెబ్బ

- పోసానిపై సీఐడీ పీటీ వారెంట్
- పీటీ వారెంట్ కొట్టేయాలంటూ హైకోర్టులో పోసాని లంచ్ మోషన్ పిటిషన్ వివరాలు 2లో..
- పోసాని లంచ్ మోషన్ పిటిషన్ కొట్టివేసిన న్యాయస్థానం

తెలంగాణలో మండే ఎండలు... అవసరం అయితేనే జనం బయటకు రండి..!

హైదరాబాద్ పెన్ పవర్: మార్చి 13 నుంచి తెలంగాణలో ఎండలు కాక పుట్టించనున్నాయి. వేడి గాలులతో, వడగాల్పులతో వాతావరణం మార్చిలోనే మే నెల ఎండలను తలపించనుంది. హైదరాబాద్ నగరంలో పగటి పూట ఉష్ణోగ్రతలు 39 డిగ్రీల నుంచి 41 డిగ్రీల వరకూ నమోదు కానున్నాయి. హైదరాబాద్, మేడ్చల్, రంగారెడ్డి, యాదాద్రి, మెదక్, సిద్ధిపేట్, సిరిసిల్ల, కామారెడ్డి, జనగామ, వికారాబాద్, సంగారెడ్డి, మహబూబ్ నగర్, నాగర్ కర్నూల్, నల్గొండ, సూర్యాపేట వివరాలు 2లో..

ఎడిటర్ వ్యూ

సురక్షిత మంచినీరు ఎండమావేనా

భూమి మీద వృక్షాలు, జంతువులు మానవాళి మనుగడకు, వాటి పెరుగుదలకు గాలి తరువాత ముఖ్యమైనది నీరు. ఇది ప్రకృతి సమస్త జీవులకు ప్రసాదించిన ఒక అపురూపమైన పదార్థం. ప్రకృతిలో ఉన్న సమస్త జీవులకు నీరు ప్రాణాధారం. తొలి జీవిపుట్టుక నీటితోనే జరిగింది. తాగునీరు అరుదైన వస్తువుగా మారింది. గ్రామాల్లో, పట్టణాల్లో నివసించే కోట్లాది ప్రజలకు స్వచ్ఛమైన తాగునీరు సరఫరా చేసే ప్రక్రియ సక్రమంగా నిర్వర్తించలేకపోతున్నాయి పలు దేశాలు. అధిక జనాభా కలిగిన భారతదేశం కూడా స్వచ్ఛమైన తాగు నీరు అందించలేకపోవడంతో అతిపెద్ద సమస్యగా రూపుదాల్చింది.దేశంలోని 80% జనాభా మంచినీళ్ల రూపంలో విషం తాగుతున్నారు. ఆ విషయాన్ని ఇండియన్ పార్లమెంట్ సాక్షిగా బయటపెట్టారు. దిగ్భ్రాంతి కలిగించేలా రాజ్యసభ చెప్పిన లెక్కల ప్రకారం దాదాపు భారతదేశ జనాభా విషపూరిత మంచినీళ్లు తాగుతున్నారు. అన్ని రాష్ట్రాల్లోని భూగర్భ జలాల్లో విషపూరిత లోహాలు అధికంగా ఉన్నట్లు వెల్లడించింది. దేశజనాభాలో 80 శాతానికి పైగా ప్రజలు భూమినుండి నీటిని పొందుతున్నారు. భూగర్భ జలాల్లో ప్రమాదకర లోహాలు నిర్దేశిత ప్రమాణాన్ని మించి ఉన్న నీళ్లను తాగుతున్నారని జల్‌శక్తి మంత్రిత్వ శాఖ చెబుతోంది. తాగునీటి వనరులు కలుషితమై ఉన్న నివాస ప్రాంతాల సంఖ్యను రాజ్యసభ బయటపెట్టింది.ఆ నివేదిక ప్రకారం 671 ప్రాంతాలు ఫ్లోరైడ్, 814 ప్రాంతాలు ఆర్సెనిక్, 14,079 ప్రాంతాలు ఇనుము, 9,930 ప్రాంతాలు లవణీయత, 517 ప్రాంతాలు నైట్రేట్, 111 ప్రాంతాలు భారీ లోహాలతోఉన్న భూగర్భజలాలు ఉన్నాయని వివరించింది. భూగర్భ జలాల్లోని విషం నగరాల కంటే గ్రామాలలో చాలా తీవ్రంగా ఉంది. గ్రామాల్లో తాగునీటికి ప్రధాన వనరులు. చేతి పంపులు, బావులు, నదులు లేదా చెరువులు. సాధారణంగా గ్రామాల్లో ఈ నీటిని శుభ్రం చేయడానికి మార్గంలేదు. దీంతో గ్రామీణ ప్రాంతాల్లోని ప్రజలు విషపూరితమైన నీటిని తాగాల్సి వస్తోందని రాజ్యసభ వెల్లడించింది. ప్రభుత్వం జల్‌జీవన్ మిషన్‌ను ఆగస్టు 2019లో ప్రారంభించినట్లు లోక్‌సభకు తెలిపింది. దీని కింద 2024 నాటికి ప్రతి గ్రామీణ ఇంటికి కుళాయిల ద్వారా తాగునీరు సరఫరా చేయాలి. ప్రభుత్వం ఇచ్చిన డేటా ప్రకారం ఇప్పటివరకు 9.81 కోట్ల కుటుంబాలకు కుళాయి నీటిని సరఫరా చేస్తున్నారు. ఇది కాకుండా, అమృత్ 2.0 పథకాన్ని కేంద్ర ప్రభుత్వం అక్టోబర్ 2021లో ప్రారంభించింది. దీనికింద వచ్చే 5 సంవత్సరాలలో అంటే 2026 నాటికి అన్ని నగరాలకు కుళాయి నీటిని సరఫరా చేయాలని లక్ష్యంగా పెట్టుకున్నారని రాజ్యసభ వేదికగా ప్రభుత్వం చెబుతోంది. నీరు రాష్ట్రానికి సంబంధించిన అంశమని, ప్రజలకు తాగునీరు అందించాల్సిన బాధ్యత రాష్ట్రాలదేనని కేంద్ర ప్రభుత్వం పార్లమెంటు వేదికగా తెలపడం గమనార్హం. అయితే కేంద్ర ప్రభుత్వం కూడా స్వచ్ఛమైన తాగునీటిని అందించేందుకు అనేక పథకాలు అమలు చేస్తోందని వివరించింది.దేశవ్యాప్తంగా జనాభా తాగుతున్న విషపూరిత మంచి నీళ్ల గురించి రాజ్యసభ వేదికగా కేంద్రం చెప్పిన అంశాలు: 25 రాష్ట్రాల్లోని 209 జిల్లాల్లోని కొన్ని ప్రాంతాల్లో భూగర్భ జలాల్లో లీటరుకు 0.01 మి.గ్రా కంటే ఎక్కువ ఆర్సెనిక్ ఉంటుంది. 29 రాష్ట్రాల్లోని 491 జిల్లాల్లోని కొన్ని ప్రాంతాల్లో భూగర్భ జలాల్లో ఐరన్ లీటరుకు 1 మి.గ్రా కంటే ఎక్కువగా ఉంటుంది. 11 రాష్ట్రాల్లోని 29 జిల్లాల్లోని కొన్ని ప్రాంతాల్లో భూగర్భ జలాల్లో కాడ్మియం లీటరుకు 0.003 మి.గ్రా కంటే ఎక్కువగా ఉంటుంది. 16 రాష్ట్రాల్లోని 62 జిల్లాల్లోని కొన్ని ప్రాంతాల్లో భూగర్భ జలాల్లో క్రోమియం లీటరుకు 0.05 మి.గ్రా కంటే ఎక్కువగా ఉంటుంది. 18 రాష్ట్రాల్లోని 152 జిల్లాల్లోని కొన్ని ప్రాంతాల్లో భూగర్భ జలాల్లో యురేనియం లీటరుకు 0.03 మి.గ్రా కంటే ఎక్కువగా ఉంటుంది. ఒక వ్యక్తి ప్రతిరోజూ సగటున 3 లీటర్ల నీరు తాగుతాడని సాధారణంగా నమ్ముతారు. ప్రభుత్వ పత్రాల ప్రకారం ఆరోగ్యంగా ఉండాలంటే రోజూ కనీసం 2 లీటర్ల నీరు తాగాలి. మీరు ప్రతిరోజూ 2 లీటర్ల నీరు తాగితే, కొంత మొత్తంలో విషం శరీరంలోకి ప్రవేశిస్తుంది. భూగర్భ జలాల్లోని ఆర్సెనిక్, ఇనుము, సీసం, కాడ్మియం, క్రోమియం, యురేనియం నిర్దేశిత ప్రమాణం కంటే ఎక్కువగా ఉండటం వల్ల మన ఆరోగ్యంపై ప్రత్యక్ష ప్రభావం చూపుతుంది. అధిక ఆర్సెనిక్ అంటే చర్మవ్యాధులు, క్యాన్సర్ వచ్చే ప్రమాదం పెరుగుతుంది. అధిక ఇనుము అల్జీమర్స్, పార్కిన్సన్స్ వంటి నాడీ వ్యవస్థకు సంబంధించిన వ్యాధులను సూచిస్తుంది. నీటిలో అధిక మొత్తంలో సీసం మన నాడీ వ్యవస్థపై ప్రభావం చూపుతుంది. అధిక స్థాయి కాడ్మియం మూత్రపిండాల వ్యాధుల ప్రమాదాన్ని పెంచుతుందిఅధిక మొత్తంలో క్రోమియం చిన్న ప్రేగులలో వ్యాపించే హైపర్టాసియాకు కారణమవుతుంది, ఇది కణితుల ప్రమాదాన్ని పెంచుతుంది. తాగే నీటిలో యురేనియం అధికంగా ఉండటం వల్ల కిడ్నీవ్యాధులు, క్యాన్సర్ వచ్చే ప్రమాదం ఉంది. మొత్తం మీద విషపూరిత మంచినీళ్లు తాగుతూ దేశజనాభా అనారోగ్యానికి గురవుతున్నారు. ఫలితంగా అనారోగ్య భారత్ దిశగా పాలకులు దేశాన్ని తీసుకెళుతున్న పరిస్థితి నెలకొంది. అరవై శాతం దేశజనాభా నీళ్లు లేక నానాయాతనలు పడుతున్నారని, ప్యూరిఫైడ్ వాటర్ అందక ఏటా దాదాపు రెండు లక్షల మంది చనిపోతున్నారని గతంలో నీతిఆయోగ్ వెల్లడించింది. 2030 నాటికి ఇప్పుడు ఉన్న నీటికి రెండింతల డిమాండ్ అవసరమవుతుందని అంచనా వేసింది.2030 నాటికి దేశ జనాభాలో 40 శాతం మందికి గొంతు తడుపుకోవడానికి నీళ్లే దొరకని పరిస్థితి వస్తుందని 'కాంపోజిట్ వాటర్ మేనేజ్‌మెంట్ ఇండెక్స్ (సిడబ్ల్యుఎంఐ)' రిపోర్ట్ కూడా గతంలో వెల్లడించింది. మూడేళ్ల క్రితం నాటి నివేదిక ప్రకారం నీళ్లకు సంబంధించి దేశం డేంజర్ జోన్‌లో ఉంది. ఈ సంక్షోభం నుంచి బయటపడటానికి ప్రభుత్వం వెంటనే చర్యలు చేపట్టాలని కోరింది. యుద్ధప్రాతిపదికన వాటర్ రిసోర్సెస్ మేనేజ్‌మెంట్‌ను పక్కాగా అమలు చేయాలని సూచించింది. మంచినీళ్లు దొరక్కపోవడంతో చాలా మంది కలుషిత నీళ్లనే తమకు తెలిసిన పద్ధతిలో శుద్ధి చేసుకుని తాగుతున్నారు. దీంతో ప్రతి ఏడాది రెండు లక్షల మంది కలుషిత నీళ్లు తాగి ప్రాణాల మీదకు తెచ్చుకుంటున్నారు. అడుగంటిపోతున్న గ్రౌండ్ వాటర్‌ను సిడబ్ల్యుఎంఐ సీరియస్‌గా తీసుకుంది. గ్రౌండ్ వాటర్‌ను అదే విధంగా వ్యవసాయానికి అవసరమైన నీళ్లను పెంచుకోవాల్సిన అవసరం ఉందని స్పష్టం చేసింది.

మోహన్ బాబు గురించి వస్తున్న వార్తల్లో నిజం లేదు

- మొదటి పేజి తరువాయి

ఆరోపణలు చేశారు. దీనికి సంబంధించి ఫిర్యాదు కూడా చేశారు. హైదరాబాద్ జల్‌పల్లిలో ఉన్న ఫామ్ హౌస్ ని కూడా తన అదుపులో ఉంచుకుని మోహన్ బాబు అనుభవిస్తున్నారని ఫిర్యాదులో పేర్కొన్నారు. ఈ నేపథ్యంలో సౌందర్య భర్త రఘు స్పందించారు. హైదరాబాద్ లోని ఒక ప్రాపర్టీ గురించి మోహన్ బాబు పేరును అనవసరంగా ప్రస్తావిస్తున్నారని రఘు చెప్పారు. ఆ వార్తలన్నీ అవాస్తవాలేనని అన్నారు. తన భార్య సౌందర్య ఆస్తులను మోహన్ బాబు చట్ట విరుద్ధంగా స్వాధీనం చేసుకోలేదని చెప్పారు. మోహన్ బాబుకు, తమకు మధ్య ఎలాంటి ఆస్తి లావాదేవీలు లేవని అన్నారు. తన భార్య, అత్త, బావమరిది ఆయనతో మంచిగా ఉండేవారని తెలిపారు. సౌందర్య మరణించిన తర్వాత కూడా... ఆయనతో తమకు మంచి స్నేహం ఉందని చెప్పారు. మోహన్ బాబుపై అసత్య వార్తలు వస్తున్న నేపథ్యంలోనే

తాను అసలు విషయాలు ఏమిటో చెప్పాలనుకున్నానని తెలిపారు. ఇలాంటి తప్పుడు కథనాలను ప్రచురించవద్దని కోరారు. సాఫ్ట్ వేర్ ఇంజినీర్ గా పని చేస్తున్న రఘును 2003లో సౌందర్య పెళ్లి చేసుకున్నారు. 2004లో హెలికాప్టర్ ప్రమాదంలో ఆమె దుర్మరణం చెందారు. 2004 లోక్ సభ ఎన్నికల్లో బీజేపీ తరపున సౌందర్య ప్రచారం చేశారు. ఎన్నికల ప్రచారం కోసం బెంగళూరు నుంచి కరీంనగర్ కు బయల్దేరిన వెంటనే హెలికాప్టర్ క్రాష్ అయింది. ఈ ప్రమాదంలో ఆమె సజీవదహనం అయ్యారు.

తెలంగాణ ఉద్యమానికి నిరుద్యోగులు పునాదులుగా మారారు

- మొదటి పేజి తరువాయి

గుర్తు చేసుకున్నారు. కానీ గత ప్రభుత్వానికి ఉద్యమం పట్ల బాధ్యత లేక నిరుద్యోగ సమస్యకు పరిష్కారం దొరకలేదని అన్నారు. హైదరాబాద్‌లోని రవీంద్ర భారతిలో ఏర్పాటు చేసిన కార్యక్రమంలో, జూనియర్ లెక్చరర్, పాలిటెక్నిక్ లెక్చరర్ల ఉద్యోగాలకు ఎంపికైన 1,532 మందికి ముఖ్యమంత్రి చేతుల మీదుగా నియామక పత్రాలు అందజేశారు. కొత్తగా ఉద్యోగ బాధ్యతలు చేపడుతున్న వారికి ఆయన అభినందనలు తెలిపారు. ఈ సందర్భంగా మాట్లాడుతూ, కొత్త అధ్యాపకులు రాష్ట్రాన్ని అభివృద్ధి పథం వైపు నడిపించాలని ముఖ్యమంత్రి అన్నారు. గత ప్రభుత్వ పెద్దల ఉద్యోగాలు తీస్తేనే నిరుద్యోగులకు ఉద్యోగాలు వస్తాయని తాను గతంలోనే చెప్పానని, ఇప్పుడు అదే నిజమైందని ముఖ్యమంత్రి అన్నారు. కాంగ్రెస్ అధికారంలోకి వచ్చాక 50 వేలకు పైగా నియామకాలు చేపట్టిందని తెలిపారు. నియామకాలకు సంబంధించి కోర్టుల్లో ఉన్న చిక్కుముళ్లను విప్పుతూ సమస్యలను పరిష్కరిస్తున్నామని తెలిపారు. గతంలో సంతలో సరకులా ప్రశ్నాపత్రాలను అమ్మారని ఆరోపించారు.

30 వేల ప్రభుత్వ పాఠశాలల్లో 25 లక్షల మంది విద్యార్థులు ఉన్నారని, 11 వేల ప్రైవేటు పాఠశాలల్లో 36.7 లక్షల మంది విద్యార్థులు ఉన్నారని

ముఖ్యమంత్రి తెలిపారు. ప్రైవేటు పాఠశాలల్లో విద్యార్థులకు రూ. 25 వేల వరకు ఖర్చవుతోందని, ప్రభుత్వ పాఠశాలల్లో రూ. 1 లక్ష వరకు ఖర్చవుతోందని తెలిపారు. ప్రభుత్వ పాఠశాలల కంటే ప్రైవేటు పాఠశాలలు గొప్పవా అని ప్రశ్నించారు. విద్యార్థుల భవిష్యత్తును విద్యాశాఖ తీర్చిదిద్దాలని సూచించారు. బడ్జెట్‌లో విద్యాశాఖకు ప్రాధాన్యత ఇచ్చామని, అందుకే రూ.21,650 కోట్లు కేటాయించామని చెప్పారు.

అలా వచ్చారు.. ఇలా వెళ్లారు.. బీఏసీ మీటింగ్‌కు కేసీఆర్ డుమ్మా

- మొదటి పేజి తరువాయి

బీఏసీ సమావేశానికి హాజరు కావాల్సిన కేసీఆర్ ముఖం చాటేశారు. బీఏసీ సమావేశానికి హాజరు కాకుండానే.. గవర్నర్ ప్రసంగం తర్వాత అసెంబ్లీ నుంచి వెళ్లిపోయారు. బీఏసీ సమావేశానికి కేసీఆర్ డుమ్మా కొట్టడంతో బీఆర్ఎస్ పార్టీ తరుపున మాజీ మంత్రులు హరీష్ రావు, ప్రశాంత్ రెడ్డి బీఏసీ మీటింగ్?కు హాజరయ్యారు. ముఖ్యమైన బీఏసీ సమావేశానికి కేసీఆర్ గైర్హాజరు కావడంపై విమర్శలు వెల్లువెత్తుతున్నాయి. కేసీఆర్ ఇలా వచ్చి.. అలా తూతు మంత్రంగా వెళ్లడంపై కాంగ్రెస్ శ్రేణులు విమర్శిస్తున్నారు. బీఆర్ఎస్ అధికారం కోల్పోయాక కేసీఆర్ కేవలం మూడే సార్లు అసెంబ్లీకి హాజరయ్యారు.

ఎమ్మెల్యేగా ప్రమాణ స్వీకారం చేయడానికి ఒకసారి.. గత ఏడాది బడ్జెట్ సందర్భంగా మరోసారి హాజరైన కేసీఆర్.. ఈ ఏడాది బడ్జెట్ సందర్భంగా సెషన్?కు అటెండ్ అయ్యారు. గత ఏడాది బడ్జెట్ సందర్భంగా కేవలం బడ్జెట్ ప్రవేశపెట్టిన ఒక్కరోజే కేసీఆర్ సభకు హాజరయ్యారు. ఆ తర్వాత సెషన్ మొత్తానికి దూరంగా ఉన్నారు. ఈ సారి గవర్నర్ ప్రసంగానికి హాజరైన కేసీఆర్.. మిగిలిన సెషన్ మొత్తానికి దూరంగా ఉండనున్నట్లు తెలుస్తోంది. ఇక.. స్పీకర్ ఛాంబర్లో జరిగిన బీఏసీ మీటింగ్?కు ప్రభుత్వం తరుపున డిప్యూట సీఎం భట్టి విక్రమార్క, మంత్రులు శ్రీధర్ బాబు, పొన్నం ప్రభాకర్ హాజరయ్యారు. బీఆర్ఎస్ నుంచి హరీష్ రావు, ప్రశాంత్ రెడ్డి వెళ్లారు. బీజేపీ నుంచి ఆ పార్టీ ఎల్పీ నేత ఏలేటి మహేశ్వర్ రెడ్డి హాజరయ్యారు. బడ్జెట్ సమావేశాలు ఎన్ని రోజులు నిర్వహించాలో బీఏసీ మీటింగ్లో ఖరారు చేయనున్నారు. అలాగే.. ప్రభుత్వం ఈ సెషన్లో తీసుకురానున్న బిల్లుల గురించి వివరించన్నారు.

ఏప్రిల్‌లో గ్రాండ్‌గా 'గద్దర్' అవార్డులు..

- మొదటి పేజి తరువాయి

ఉర్దూ సినిమాలకు కూడా గద్దర్ అవార్డుల్లో ప్రాధాన్యత ఇవ్వనున్నట్లు తెలిపారు. 2024 సంవత్సరానికి సంబంధించి కొన్ని మార్పులతో పాత విధానాన్నే అమలు చేస్తామని చెప్పారు.

గద్దర్ అవార్డుల విధివిధానాలను ఖరారయ్యాయని తెలిపారు. సినిమా అవార్డుల అంశాన్ని వివాదం చేయవద్దని ఆయన విజ్ఞప్తి చేశారు. పైడి జయరాజ్, కాంతారావు పేర్లతో గౌరవ అవార్డులు ఇస్తామని వెల్లడించారు. 'సింహా' అవార్డుల దరఖాస్తులకు డబ్బులను తిరిగి ఇస్తామని హామీ ఇచ్చారు.

మారిషస్ దేశ అత్యున్నత పురస్కారం అందుకున్న ప్రధాని మోదీ

పెన్ పవర్ డెస్క్: ప్రధాని నరేంద్ర మోదీ మారిషస్ పర్యటన కొనసాగుతోంది. మోదీకి మారిషస్ దేశ అత్యున్నత జాతీయ పురస్కారం ప్రదానం చేశారు. ఈ విశిష్ట పురస్కారాన్ని తాను వినమ్రంగా స్వీకరిస్తున్నానని, మారిషస్ ప్రభుత్వానికి ధన్యవాదాలు తెలుపుకుంటున్నానని మోదీ పేర్కొన్నారు. మారిషస్ సోదర సోదరీమణులందరికీ నా హృదయపూర్వక కృతజ్ఞతలు తెలుపుకుంటున్నాను అంటూ సందేశం ఇచ్చారు. ఇది నా ఒక్కడికి లభించిన పురస్కారంగా భావించడంలేదని, 140 కోట్ల మంది భారతీయులకు లభించిన గౌరవంగా భావిస్తున్నానని మోదీ పేర్కొన్నారు. కాగా, మారిషస్ రాజధాని పోర్ట్ లూయిస్ లో మోదీకి నిన్న ఘన స్వాగతం లభించింది. మారిషస్ ప్రధాని నవీన్ రామ్ గులామ్ స్వయంగా ఎయిర్ పోర్టుకు వచ్చి భారత ప్రధానికి స్వాగతం పలకడం విశేషం.

తెలంగాణలో మండే ఎండలు... అవసరం అయితేనే జనం బయటకు రండి..!

- మొదటి పేజి తరువాయి

జిల్లాల్లో ఉష్ణోగ్రతలు 39 డిగ్రీల నుంచి 41 డిగ్రీల వరకూ నమోదు కానుంది.ఖమ్మం, భద్రాద్రి కొత్తగూడెం, మహబూబాబాద్, వరంగల్, హన్మకొండ, కరీంనగర్, జగిత్యాల, పెద్దపల్లి, భూపాలపల్లి, ములుగు, నిజామాబాద్, నిర్మల్, ఆదిలాబాద్, ఆసిఫాబాద్, మంచిర్యాల, నారాయణ్ పేట్, వనపర్తి, గద్వాల్ జిల్లాల్లో ఉష్ణోగ్రతలు 41 డిగ్రీల నుంచి 43 డిగ్రీల సెల్సియస్ వరకూ నమోదవుతుందని వాతావరణ శాఖ వర్గాలు తెలిపాయి.ఇప్పటికే ఉమ్మడి నల్గొండ జిల్లాలో ఎండలు మండుతున్నాయి. వేసవికాలం ప్రారంభమైన మొదట్లోనే టెంపరేచర్ 40 డిగ్రీలకు చేరువలో ఉంది. మరో రెండు నెలలు వేసవి కాలం ఉండడంతో ప్రస్తుత ఉష్ణోగతలను చూసి ప్రజలు బెంబేలెత్తుతున్నారు. గతేడాదితో పోలిస్తే ఈసారి ఎండలు ఎక్కువగా ఉంటాయని వాతావరణ శాఖ అధికారులు చెబుతున్నారు. గత మూడునాలుగు రోజుల నుంచి సూర్యాపేట జిల్లాలో నాలుగు ప్రాంతాల్లో 38 డిగ్రీలకు పైగా, 10 ప్రాంతాల్లో 37 డిగ్రీలకు పైగా ఉష్ణోగ్రతలు నమోదయ్యాయి. మరోవైపు వర్షాభావ పరిస్థితుల కారణంగా బోరుబావుల్లో నీరు తగ్గిపోయి పంటలు ఎండిపోతున్నాయి.ఏప్రిల్, మే నెలల్లో సాధారణంగా 35 డిగ్రీల ఉష్ణోగ్రతలు నమోదవుతాయి. కానీ మార్చి రెండో వారంలోనే 35 డిగ్రీలకు చేరుకొని ఆ తర్వాత 40కి అటు ఇటుగా నమోదవుతుంది. ఉమ్మడి నల్గొండ జిల్లాలో మార్చి 4న 39.9 డిగ్రీల ఉష్ణోగ్రత నమోదైంది. అంతకుముందు వారం రోజులుగా సాధారణ ఉష్ణోగ్రతలు ఉన్నాయి. ఈనెల 1న 33 డిగ్రీలు, 2న 35 డిగ్రీలు, 3న మరో రెండు డిగ్రీలు పెరిగి 37కు చేరింది. ఈనెల 4న ఏకంగా 39.9 డిగ్రీల ఉష్ణోగ్రతలు నమోదయ్యాయి. బుధవారం నాలుగు మండలాల్లో 38.03 డిగ్రీల గరిష్ట ఉష్ణోగ్రత నమోదైంది. ఈ ఎండాలను చూస్తున్న జనం రానున్న రోజుల్లో ఎలా ఉంటుందోనని భయపడుతున్నారు.

జనసేన ఆవిర్భావ సభకు నామకరణం చేసిన పవన్...

- మొదటి పేజి తరువాయి

నాదెండ్ల మనోహర్ తెలిపారు. ఈ సభకు రాష్ట్రం నలుమూలల నుంచి జనసైనికులు, వీర మహిళలు తరలిరానున్నారని... ఇతర రాష్ట్రాల నుంచి కూడా జనసైనికులు, ముఖ్యంగా తెలంగాణ, కర్ణాటక, మహారాష్ట్ర, తమిళనాడుల నుంచి సైతం పెద్ద సంఖ్యలో తరలి వస్తున్నారని ఆయన పేర్కొన్నారు. పవన్ కళ్యాణ్ నాయకత్వంలో జరిగే ఈ సభ స్థానిక చరిత్ర, సంస్కృతికి అద్దం పట్టేలా ఉంటుందని మనోహర్ తెలిపారు. ఈ ప్రాంతానికి విశేష సేవలందించిన మహానుభావులను స్మరించుకునే విధంగా మూడు ముఖద్వారాలకు వారి పేర్లు పెట్టామని ఆయన వెల్లడించారు. తొలి ద్వారానికి పిఠాపురం మహారాజు శ్రీ రాజా సూర్యరావు బహదూర్ పేరు పెట్టామని తెలిపారు. ఆయన విద్యాభివృద్ధికి, సేవా కార్యక్రమాలకు ఎనలేని కృషి చేశారని వివరించారు. రెండవ ద్వారానికి రాష్ట్రవ్యాప్తంగా భవన నిర్మాణ కార్మికులకు సహాయం చేసిన దొక్కా సీతమ్మ పేరు పెట్టామని వెల్లడించారు. ఇక మూడవ ద్వారానికి విద్యాసంస్థలు స్థాపించి చరిత్ర సృష్టించిన మల్లాది సత్యలింగం నాయకర్ పేరు పెట్టడం జరిగిందని తెలిపారు. ఈ ముగ్గురు మహానుభావులు ఆయా ప్రాంతాలకు చేసిన సేవలను స్మరించుకుంటూ, వారి స్ఫూర్తిని భావితరాలకు అందించే లక్ష్యంతో ఈ నిర్ణయం తీసుకున్నట్లు మనోహర్ పేర్కొన్నారు.భారతదేశ చరిత్రలో ఎన్నడూ లేని విధంగా ప్రజలు జనసేనకు అఖండ విజయాన్ని అందించారని మనోహర్ అన్నారు. పోటీ చేసిన ప్రతి స్థానంలో జనసేన విజయం సాధించిందని, ఇది జనసైనికులు, వీర మహిళలు, నాయకుల నిస్వార్థ సేవలకు ఫలితమని ఆయన కొనియాడారు. ఈ విజయాన్ని పురస్కరించుకుని, పవన్ కళ్యాణ్ గారికి కృతజ్ఞతలు తెలుపుతూ, పిఠాపురం ప్రజలకు ప్రత్యేక ధన్యవాదాలు తెలియజేసేందుకు ఈ సభను నిర్వహిస్తున్నట్లు ఆయన తెలిపారు. మార్చి 14న జరిగే ఈ సభలో సాంస్కృతిక కార్యక్రమాలు కూడా ఉంటాయని ఆయన వివరించారు.

ఏపీ హైకోర్టులో పోసానికి ఎదురుదెబ్బ

పెన్ పవర్ డెస్క్: సీఐడీ పీటీ వారెంట్‌కు బ్రేక్ వేయాలన్న పోసాని కృష్ణమురళి ప్రయత్నం విఫలమైంది. ఆయన దాఖలు చేసిన లంచ్ మోషన్ పిటిషన్ ను ఏపీ హైకోర్టు కొట్టివేసింది. సీఐడీ పీటీ వారెంట్ ను రద్దు చేయాలన్న ఆయన విజ్ఞప్తిని ఉన్నత న్యాయస్థానం తోసిపుచ్చింది. హైకోర్టు నిర్ణయంతో పోసాని తీవ్ర నిరాశకు గురయ్యారు. పోసానిని ఇప్పటికే పీటీ వారెంట్‌పై కర్నూలులో అదుపులోకి తీసుకున్నామని పబ్లిక్ ప్రాసిక్యూటర్ కోర్టుకు తెలియజేశారు. ఆయన్ని మంగళగిరి మేజిస్ట్రేట్ ఎదుట హాజరుపరిచేందుకు కర్నూలు నుంచి తీసుకువస్తున్నట్టు పీపీ కోర్టు దృష్టికి తీసుకువచ్చారు. ఇరువైపులా వాదనలు విన్న న్యాయమూర్తి పోసాని పిటిషన్‌ను కొట్టివేస్తూ నిర్ణయం తీసుకున్నారు.

రేవంత్ రెడ్డి... చంద్రబాబు సేవలో నిమగ్నమయ్యారు

- మొదటి పేజి తరువాయి

గవర్నర్ జిష్ణుదేవ్ వర్మ ఉభయ సభలను ఉద్దేశించి ప్రసంగించారు. ఈ ప్రసంగంపై బీఆర్ఎస్ సీనియర్ ఎమ్మెల్యే హరీశ్ రావు 'ఎక్స్' వేదికగా విమర్శలు గుప్పించారు.

గవర్నర్ ప్రసంగంలో దశ, దిశ లేదని అన్నారు. గత ఏడాది గవర్నర్ ప్రసంగానికి, ఈసారి గవర్నర్ ప్రసంగానికి తేడా ఏమీ లేదని పేర్కొన్నారు. గవర్నర్లు మారారు తప్పితే, ప్రసంగాలు మాత్రం మారలేదని ఎద్దేవా చేశారు. చేయనివి చేసినట్లు, ఇవ్వనివి ఇచ్చినట్లు, అబద్ధాలతో కూడిన ప్రసంగాన్ని ప్రభుత్వం గవర్నర్‌తో చెప్పించిందని సోషల్ మీడియాలో రాసుకొచ్చారు. ఏడాదిన్నర ప్రభుత్వ పాలనా వైఫల్యానికి గవర్నర్ ప్రసంగం నిదర్శనమని అన్నారు. అబద్ధాల ప్రచారాన్ని నమ్మించడానికి గవర్నర్ ప్రసంగాన్ని వాడుకోవడం సిగ్గుచేటు అని ఆగ్రహం వ్యక్తం చేశారు."నిన్ను నువ్వు కనుగొనడానికి అత్యుత్తమ మార్గం ఇతరుల సేవలో నిమగ్నమవ్వడమే" అని మహాత్మాగాంధీ చెప్పిన మాటలతో గవర్నర్ 32 పేజీల ప్రసంగాన్ని మొదలు పెట్టారని అన్నారు. అయితే, నిజానికి రేవంత్ రెడ్డి అత్యుత్తమ మార్గం కోసం ఢిల్లీ సేవలో, చంద్రబాబు సేవలో నిమగ్నమయ్యాడని తెలంగాణ ప్రజలు భావిస్తున్నారని హరీశ్ రావు ఎద్దేవా చేశారు. కాంగ్రెస్ పాలనలో జీవితాలు మారుతున్నాయని గవర్నర్ ప్రసంగంలో చెప్పారని, ఎవరి జీవితాలను మార్చారని ప్రశ్నించారు. లగచర్ల, న్యాలకల్, అశోక్ నగర్‌లో రైతులను, నిరుద్యోగులను పోలీసులతో కొట్టించడం, ప్రశ్నిస్తే అరెస్టులు చేయడం... ఇదేనా మీరు చెప్పిన ట్రాన్స్ ఫార్మింగ్ లైవ్స్ అని నిలదీశారు. ఈరోజు కూడా ఇద్దరు జర్నలిస్టులను అరెస్టు చేసి ప్రజాపాలన పేరిట పెద్ద ట్రాన్స్‌ఫర్మేషన్ చేశారని ఎద్దేవా చేశారు. ఇంక్లూజివ్ డెవలప్‌మెంట్ అంటే అన్ని వర్గాల ప్రజల అభివృద్ధి కావాలని అన్నారు. అంతేగానీ కాంగ్రెస్ మంత్రులు, నాయకులు, ఢిల్లీ అభివృద్ధి కాదని వ్యాఖ్యానించారు. 20 శాతం కమీషన్లు తీసుకోవడమేనా మీరు చెప్పిన ఇంక్లూజివ్ డెవలప్‌మెంటా అని నిలదీశారు. స్వయంసేవ, ఢిల్లీ సేవలోనే రేవంత్ రెడ్డి, మంత్రివర్గం తరిస్తోందని, ఇక ప్రజాసేవ ఎక్కడ అని నిలదీశారు. తెలంగాణ తల్లి విగ్రహం మార్చారని, తెలంగాణ తల్లి విగ్రహం పెట్టాల్సిన చోట రాహుల్ గాంధీ తండ్రిది పెట్టారని ఆరోపించారు. ఇది తెలంగాణ సంస్కృతి అభివృద్ధికి చేపట్టిన చర్య అవుతుందా అని ప్రశ్నించారు.తెలంగాణను 34 లక్షల ఎకరాల నుండి కోటి ఎకరాల మాగాణంగా మార్చింది కేసీఆర్ కాదా అని ప్రశ్నించారు. కాళేశ్వరం సహా ఇతర ప్రాజెక్టులు, మిషన్ కాకతీయ వల్ల సాధ్యమైనట్టు తెలిపారు. 260 లక్షల మెట్రిక్ టన్నుల ధాన్యం ఉత్పత్తి రికార్డు అంటూ కాంగ్రెస్ ప్రభుత్వం గొప్పలు చెప్పుకుందని, అది మీ ఏడాదిన్నర పాలనలో సాధ్యమైందా అని ప్రశ్నించారు.రుణమాఫీ పెద్ద బోగస్ అని హరీశ్ రావు విమర్శించారు. రైతు భరోసాను రూ.15 వేల నుంచి రూ. 12 వేలకు తగ్గించారని విమర్శించారు. రైతు కూలీలకు రూ. 12 వేలు ఇస్తున్నామని గవర్నర్‌తో అబద్ధాలు చెప్పించారని అన్నారు. కనీసం ఒక్క రూపాయి అయినా ఎవరి ఖాతాల్లో అయినా పడిందా చెప్పాలని నిలదీశారు. రైతు వేదికలు కట్టిన ఘనత కూడా మీ ఖాతాలో వేసుకుంటారా? అని చురక అంటించారు. కేసీఆర్ చేసిన పనులను ఆయన సమక్షంలోనే (అసెంబ్లీలో) మీ ఘనతగా చెప్పుకోవడం సిగ్గుచేటు అన్నారు.

చేనేతలకు ఉన్న పథకాలను రద్దు చేశారని, కొత్త పథకాన్ని ప్రకటించినప్పటికీ, అది కూడా రుణమాఫీ, రైతు భరోసాలాగే అమలు కాకుండా ఉంటుందేమోనని అనుమానం వ్యక్తం చేశారు. బోనస్ విషయంలో అబద్ధాలు చెప్పారని విమర్శించారు. 445 మంది రైతులు ఆత్మహత్యలు చేసుకుంటే వ్యవసాయ, రైతు సంక్షేమ కమిషన్ ఏం చేస్తున్నాయని ప్రశ్నించారు. రైతు బీమా డబ్బులు కూడా ఇవ్వడం లేదని మండిపడ్డారు.కృష్ణా జలాల గురించి గొప్పలు చెబుతున్నారని, కానీ ఈ నీళ్లను ఆంధ్రా దోచుకుంటుంటే కాంగ్రెస్ వాళ్లు మౌనంగా ఉండి, ఇప్పుడు మాట్లాడటం సిగ్గుచేటు అన్నారు. ఆరు గ్యారెంటీల్లో మహాలక్ష్మి మొదటి హామీ నెలకు రూ.2,500 ఇప్పటికీ దిక్కులేదని విమర్శించారు. కానీ దీనిని గేమ్ ఛేంజర్ అని చెప్పుకోవడం విడ్డూరమని అన్నారు. సెల్ఫ్ హెల్ప్ గ్రూపులకు ఈ ఏడాది ఒక్క రూపాయి కూడా వడ్డీ లేని రుణాలు ఇవ్వలేదని ఆయన పేర్కొన్నారు.55 వేల ఉద్యోగాలు ఇచ్చినట్లు అబద్ధం చెప్పించారని, కనీసం పదివేల ఉద్యోగాలు కూడా ఇవ్వలేదని అన్నారు. జాబ్ క్యాలెండర్‌ను కాస్త జాబ్ లెస్ క్యాలెండర్ చేశారన్నారు. నిరుద్యోగ భృతి ఊసే లేకుండా పోయిందని ఆయన పేర్కొన్నారు. ఏటా 2 లక్షల ఉద్యోగాలు అని చెప్పి యువతను మోసం చేశారని అన్నారు.విద్యావ్యవస్థ నిర్వీర్యం చేశారని విమర్శించారు. గురుకులాల్లో 83 మంది విద్యార్థులు ప్రాణం కోల్పోయారని ఆవేదన వ్యక్తం చేశారు. ఆరోగ్య శ్రీ అమలు కావడం లేదని, పోలీసు భద్రత అమలు కావడం లేదని, గొప్పలు మాత్రం చెప్పుకుంటున్నారని విమర్శించారు. బీసీల కులగణన తప్పుల త

విగ్రహాల చోరి కేసులో ఇద్దరు మహిళలు అరెస్టు

హైదరాబాద్ పెన్ పవర్: పంచలోహ విగ్రహాలను ఓ ఇద్దరు మహిళలు చోరీ చేశారు. ఈ విగ్రహాల చోరి కేసును ఎస్ఆర్ నగర్ పోలీసులు 48 గంటల్లోనే ఛేదించారు. భక్తుల రూపంలో వచ్చిన ఇద్దరు మహిళలు తమ మాటలతో అర్చకుడిని బోల్తా కొట్టించి దేవుళ్ళను ఎత్తుకెళ్లారు. సీసీటీవి ఫుటేజ్లో లభ్యమైన వీడియో దృశ్యాల ఆధారంగా దర్యాప్తు చేపట్టి ఆ మహిళా దొంగల్ని అరెస్ట్ చేసి వారి నుంచి పంచలోహ విగ్రహాలను స్వాధీనం చేసుకున్నారు. సమీపంలోని గురుమూర్తినగర్లోని శ్రీ వినాయక టెంపుల్కు ఈనెల 8వ తేదీ ఉదయం బంజారాహిల్స్ ఎన్బీటీ నగర్కు చెందిన స్వర్ణలత(29), పావని(26)లనే ఇద్దరు మహిళలు భక్తుల వేషంలో వచ్చారు. గర్భగుడిలో పూజలు చేసిన అర్చకుడు నవీన్ కుమార్ తీర్థ ప్రసాదాలను భక్తులకు పంచి పెడుతుండగా.. అదునుచూసి శివపార్వతుల పంచలోహ విగ్రహాలను స్వర్ణలత, పావని కాజేశారు. వెంట తెచ్చుకున్న చేతి సంచిలో పంచలోహ విగ్రహాలను వేసుకుని అక్కడి నుంచి ఉడాయించారు.

కొద్ది సేపటి తర్వాత గర్భగుడిలోకి వెళ్లిన అర్చకుడికి అక్కడ దేవుళ్ళు కనిపించలేదు. ఆలయ ఈఓ నరేందర్ రెడ్డికి చెప్పగా ఆయన పోలీసులకు ఫిర్యాదు చేశారు. కేసు దర్యాప్తు చేపట్టిన పోలీసులు గుడిలోని సీసీటీవి ఫుటేజ్ను పరిశీలించారు. ఇద్దరు మహిళలు భక్తుల్లా వచ్చి ఈ చోరీకి పాల్పడినట్లు గ్రహించారు. ఎన్బీటీ నగర్కు చెందిన స్వర్ణలత, పావనిలే చోరీకి పాల్పడినట్లు దర్యాప్తులో తేలడంతో మహిళలిద్దర్నీ అరెస్ట్ చేసి.. వారివద్ద నుంచి పంచలోహ శివపార్వతుల విగ్రహాలను పోలీసులు స్వాధీనం చేసుకున్నామని పేర్కొన్నారు.

భారతదేశంలో మహిళకు సముచిత గౌరవం

- విజయ భారతి, ఎన్హెచ్ఆర్సి సభ్యురాలు

విజయవాడ: పెన్ పవర్:భారతదేశంలో పురుషులతో సమానంగా మహిళలకు గౌరవం, అవకాశాలు కల్పించబడుతున్నాయని, అన్ని రంగాల్లోనూ వారు ప్రగతి సాధిస్తున్నారని జాతీయ మానవ హక్కుల కమిషన్ సభ్యురాలు విజయ భారతి పేర్కొన్నారు.మహిళా దినోత్సవాన్ని పురస్కరించుకుని జయప్రద ఫౌండేషన్ విజయవాడలో "మహిళా శక్తి సమ్మేళనం" కార్యక్రమాన్ని నిర్వహించింది. అమరావతి రోటరీ క్లబ్ సహకారంతో జరిగిన ఈ కార్యక్రమానికి ముఖ్య అతిథిగా హాజరైన విజయ భారతి మాట్లాడుతూ, జయప్రద ఫౌండేషన్ గ్రామాలను దత్తత తీసుకుని చేస్తున్న అభివృద్ధి కార్యక్రమాలు అమూల్యమైనవని ప్రశంసించారు.

2018లో జయప్రద ఫౌండేషన్ వత్సవాయి

జిల్లాలోని లింగాల, పోచవరం, గంగవెల్లి గ్రామాలను దత్తత తీసుకుని, అక్కడి ప్రజల సామాజిక, ఆర్థిక అభివృద్ధికి సహాయపడుతూ, పేద పిల్లలకు స్కాలర్షిప్లు, విద్యా సహాయం అందిస్తోందని ఆమె వివరించారు. ఈ కార్యక్రమంలో పాల్గొన్న అమరావతి బోన్సాయ్ సొసైటీ అధ్యక్షురాలు అమృత కుమార్ మాట్లాడుతూ, ఆడపిల్లలకు విద్య అందించే లక్ష్యంతో ప్రభుత్వ పాఠశాలల్లో చదువుతున్న బాలికలకు స్కాలర్షిప్ల తో పాటు మెన్స్ట్రువల్ హైజీన్ అవేర్నెస్ ప్రోగ్రామ్ లు నిర్వహించి శానిటరీ ప్యాడ్లను ఉచితంగా పంపిణీ చేయడం ఆదర్శ దాయకం అని పేర్కొన్నారు.

మహిళలకు సాధికారిత కోసం స్వయం ఉపాధి అవకాశాలను అందిస్తూ, కుట్టు మిషన్ల పంపిణీ, మహిళలకు ఉచిత వైద్య శిబిరాలు, క్యాన్సర్ స్క్రీనింగ్ క్యాంపులు, అవసరమైన వారికి ఉచిత మందులు మరియు శస్త్రచికిత్సలు వంటి కార్యక్రమాలు నిర్వహించడం ప్రశంసనీయం అన్నారు గద్దె అనురాధ, మాజీ జిల్లా పరిషత్ చైర్పర్సన్.

విద్యార్థులకు పరిశుభ్రమైన తాగు నీరు అందించాలనే లక్ష్యంతో, కొన్ని ప్రభుత్వ మరియు ప్రైవేట్ పాఠశాలల్లో మినరల్ వాటర్ ప్లాంట్లను జయప్రద ఫౌండేషన్ ఏర్పాటు చేయటం అభినందనీయం అన్నారు ఉపద్రష్ట అరుణశ్రీ, రాష్ట్ర ఇంచార్జి, సంస్కృత సంస్కృత భారతి బాలకేంద్ర.

ఈ కార్యక్రమంలో తెలుగుదేశం పార్టీ రాజకీయ కార్యదర్శి టి.డి. జనార్దన్, నాటక అకాడమీ చైర్మన్ గుమ్మడి గోపాలకృష్ణ, అలాగే డాక్టర్ అక్కినేని మణి, అక్కినేని హాస్పిటల్స్; విజయలక్ష్మి, మాజీ డైరెక్టర్ మరియు ప్రిన్సిపాల్, శ్రీ దుర్గా మల్లేశ్వర సిద్ధార్థ మహిళా కలశాల; విమల చిగురుపాటి, సుదీక్షణ్ ఫౌండేషన్ తదితర ప్రముఖులు పాల్గొన్నారు

రైతుల వెన్నంటే రాష్ట్ర ప్రభుత్వం గవర్నర్ జిష్ణుదేవ్ వర్మ

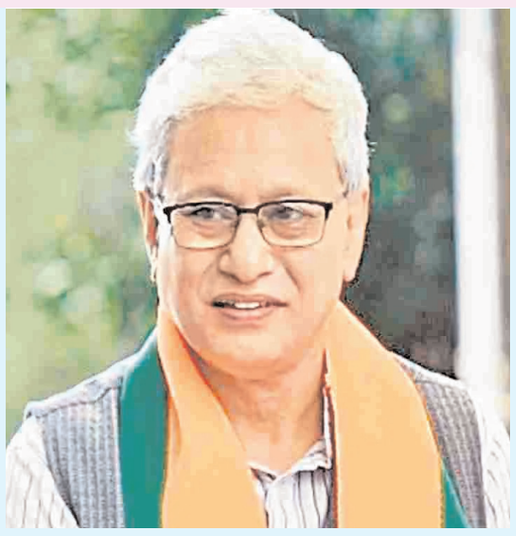

హైదరాబాద్: పెన్ పవర్: రైతు,యువత,మహిళ సాధికారతే లక్ష్యంగా రాష్ట్ర ప్రభుత్వం పని చేస్తోందని గవర్నర్ జిష్ణుదేవ్ వర్మ పేర్కొన్నారు.

వెనుకబడిన వర్గాల కు సరైన ప్రాతినిధ్యం కల్పన కోసం ప్రభుత్వం పని చేస్తుందన్నారు.రాష్ట్ర శాసనసభ బడ్జెట్ సమావేశాలు ప్రారంభమయ్యాయి. బుధవారం గవర్నర్ ఉమ్మడి సభలను ఉద్దేశించి ప్రసంగించారు. అంతకుముందు గవర్నర్ ని స్పీకర్ మండలి చైర్మన్ సీఎం సహా పలువురు మంత్రులు స్వాగతం పలికారు. సభ లో ప్రసంగించిన గవర్నర్ ప్రభుత్వం చేస్తున్న అభివృద్ధి సంక్షేమ పథకాలను వివరించారు.రైతులకు తమ ప్రభుత్వం వెన్నంటి ఉంటుందని అన్నారు.దీంతో పాటు రైతు కూలీలకు సైతం దన్నుగా నిలుస్తుందని చెప్పారు.తెలంగాణ ఇప్పటికే అభివృద్ధి చెందిన రాష్ట్రంగా రూపాంతరం చెందుతుందని అన్నారు.మహిళ శక్తి ని గుర్తించిన ప్రభుత్వం వారికి చేయూత ను అందించేందుకు అన్ని విధాలా కృషి చేస్తుందన్నారు. కాగా యువత కోసం అనేక కార్యక్రమాలు చేపట్టిందని గవర్నర్ తెలిపారు.నైపుణ్యత పెంపొందించేందుకు స్కిల్ వర్సిటీ సహా పలు సంస్థలను ఏర్పాటు చేసిందన్నారు.వైద్య,విద్య రంగాలకు అధిక ప్రాధాన్యత ఇస్తుందని పేర్కొన్నారు. దేశం మొత్తం తెలంగాణ వైపు చూసే విధంగా ప్రభుత్వం అనేక కార్యక్రమాలు చేపట్టిందన్నారు.హైదరాబాద్ ను ఆవిష్కరణల కేంద్రంగా తీర్చిదిద్దామని అన్నారు . కాగా శాసనసభ సమావేశాలకు ప్రతిపక్ష నేత కేసీఆర్ హాజరయ్యారు. సమావేశాల ప్రారంభానికి ముందు తన పార్టీ ఎమ్మెల్యేలు ఎమ్మెల్సీలతో సమావేశమయ్యారు.

రైతుల కోసం మాట్లాడే హక్కు బీఆర్ఎస్ కు లేదు

హైదరాబాద్: పెన్ పవర్:కాంగ్రెస్ ప్రభుత్వం వెనుకబడిన వర్గాల సంక్షేమం కోసం కృషి చేస్తుంటే బి.ఆర్.ఎస్ కు మింగుడు పడటం లేదని ప్రబుత్వ విప్ బిర్ల ఐలయ్య ఎద్దేవా చేశారు. శాసనసభ ఆవరణలో మీడియా తో మాట్లాడిన ఆయన తమ నేత రాహుల్ గాంధీ వరంగల్ లో బీసీ డిక్లరేషన్ ను విడుదల చేసిన సందర్భంగా ఇచ్చిన హామీలను తమ ప్రభుత్వం నెరవేరుస్తుందని చెప్పారు.అధికారం కోసమే విపక్షాలు ప్రభుత్వాన్ని విమర్శించడం విడ్డురామని అన్నారు.ప్రజా సంక్షేమమే తమ ప్రభుత్వ లక్ష్యమన్నారు.రైతుల గురించి మాట్లాడే నైతిక హక్కు బి.ఆర్.ఎస్ పార్టీకి లేదని అన్నారు.

ఆపరేషన్ రోబో పైనే ఆశలు

హైదరాబాద్, మహబూబ్ నగర్, మార్చి 13, పెన్ పవర్: ఎస్ ఎల్ బీసీ టన్నెల్లో 18వ రోజు రెస్క్యూ టీం గాలింపు చర్యలు ముమ్మరం చేశారు. ఇప్పటికే కేరళ నుంచి రప్పించిన నీలో నైస్ జాతి డాగ్స్ సహకారంతో ఒకరి మృతదేహాన్ని గుర్తించగా.. సోమవారం ఉదయం నుంచి 157 మంది సభ్యులు, సాంకేతిక నిపుణులు, రెండు డాగ్స్ టెన్నల్లో వెళ్లి గాలింపు చర్యలు చేపట్టారు.లోకో ట్రైన్ ట్రాక్ పునరుద్ధరణ కావడంతో సహాయక చర్యలు మరింత వేగవంతం అయ్యాయి. 13.20 కిలోమీటర్ల వరకు లోకో ట్రైన్ వెళ్లగలుగుతోంది. సహాయక చర్యలు స్పీడప్ చేయడానికి ఇవాళ రోబోలను కూడా రంగంలోకి దించనున్నారు. దీంతో మృతదేహాలను గుర్తించడం ఈజీ అవుతుందని అధికారులు భావిస్తున్నారు. సిస్మాలజి, జియాలజీ బృందాలతో అన్వేషణ జరుగుతోంది. మొత్తం 150 మంది కార్మికులు నాలుగు బృందాలు షిఫ్టుల వైజ్గా పని చేస్తున్నారు. టన్నెల్ బోరింగ్ మిషన్ ఆపరేటర్ గుర్ప్రీత్ సింగ్ మృతదేహం ఆదివారం లభ్యమైంది. అదే ప్రదేశంలో మరికొందరి ఆచూకీ దొరకవచ్చని అధికారులు భావిస్తున్నారు. అందుకే అక్కడే తవ్వకాలు జరుపుతున్నారు. టన్నెల్ పైకప్పు కూలిపోవడంతో ఇప్పుడా ప్రాంతమంతా రాళ్లు, మట్టి, టీబీఎం శకలాలతో నిండిపోయింది. అక్కడే దాదాపు 17 రోజులుగా 12 రకాల ఏజెన్సీలు, నిపుణులు సహాయక చర్యలు చేపడుతున్నారు.టన్నెల్లో 13.85 కిలోమీటర్ల దగ్గర ప్రమాదం జరిగింది. దీంతో.. 11వ కిలోమీటర్ వరకు నీరు, బురద పేరుకుపోయాయి. దీంతో 11వ కిలోమీటర్ వరకు మాత్రమే లోకో ట్రైన్ వెళ్లేది. అయితే.. పేరుకుపోయిన వ్యర్థాలను తొలగించి ప్రస్తుతం 13.20 కిలోమీటర్ల వరకు వెళ్లేలా లైన్ క్లియర్ చేశారు. ఇప్పుడు 13.20 కిలోమీటర్ల నుంచి 13.85 కిలోమీటర్ల మధ్య ముమ్మరంగా పనులు చేస్తున్నారు. 4 నుంచి 9 మీటర్ల మేర మట్టిదిబ్బలు పేరుకుపోయాయి.సొరంగంలో నిమిషానికి 5 వేల లీటర్ల నీటి ఊట వస్తోంది. ఆ నీటిని తోడటానికి ప్రతి రెండున్నర కిలోమీటర్లకు ఒక పంపింగ్ యూనిట్ ఏర్పాటు చేశారు. ఇవాళ మంత్రి ఉత్తంకుమార్ రెడ్డి టన్నెల్ దగ్గర అధికారంతో సమీక్ష సమావేశం నిర్వహించనున్నారు.డిజాస్టర్ అండ్ స్పెషల్ చీఫ్ సెక్రటరీ అరవింద్ కుమార్, నాగర్ కర్నూల్ జిల్లా కలెక్టర్ బాదావత్ సంతోష్ , సోమవారం ౨౫ టన్నెల్ ఆఫీసులో ఉన్నత స్థాయి సమీక్ష సమావేశం నిర్వహించారు. ఈ సమావేశానికి నాగర్ కర్నూల్ జిల్లా కలెక్టర్ బాదావత్ సంతోష్, జిల్లా ఎస్పీ వైభవ్ గైక్వాడ్ రఘునాథ్, ఆర్మీ, ఎన్డీఆర్ఎఫ్, ఎస్డీఆర్ఎఫ్, సింగరేణి మైన్స్ రెస్క్యూ టీం, ర్యాట్ మైనర్స్, దక్షిణ మధ్య రైల్వే, కేరళకు చెందిన కడావర్ డాగ్స్ స్క్వాడ్, సహాయక చర్యల్లో పాల్గొంటున్న విభాగాల అధికారులు హాజరయ్యారు.కాగా కొద్ది రోజుల క్రితం పంజాబ్ కు చెందిన గురు ప్రీత్ సింగ్ మృతదేహం లభ్యంమైంది. మరో రెండు చోట్ల తొమ్మిది మీటర్లకు పైగా న్న తవ్వకాలు చేస్తున్నారచు. నాలుగు షిఫ్టులుగా 150 మంది రక్షణ దళాలతో రెస్క్యూ ఆపరేషన్ చేస్తున్నారు. రేపటిలోగా మరొక మృతదేహం గుర్తించే అవకాశం. ఉంది. టన్నెల్ మంత్రి ఉత్తంకుమార్ రెడ్డి దగ్గరికి వెళ్లనున్నారు. ఎన్జీఆర్ఐ , జియాలజీ, రోబోటిక్ బృందం సభ్యులు పరిస్థితిని అంచనా వేస్తున్నారు.ఎస్ఎల్బీసీ సొరంగంలో జరిగిన ప్రమాదంలో మరణించిన పంజాబ్ కు చెందిన టీబీఎం ఆపరేటర్ గురుప్రీత్ సింగ్ మరణం పట్ల పర్యాటక, సాంస్కృతిక, ఎక్సైజ్ శాఖ మంత్రి జూపల్లి కృష్ణారావు సంతాపం తెలిపారు. ప్రమాదంలో గురుప్రీత్ మరణించడం దురదృష్టకరమని విచారం వ్యక్తం చేశారు. ఆయన ఆత్మకు శాంతి చేకూరాలని ప్రార్థించారు. శోకతప్తులైన వారి కుటుంబ సభ్యులకు ప్రగాఢ సానుభూతిని తెలిపారు. గురుప్రీత్ కుటుంబానికి ప్రభుత్వం తరపున రూ. 25 లక్షల ఎక్స్ గ్రేషియా ప్రకటించామని చెప్పారు. నాగర్ కర్నూల్ ప్రభుత్వ ఆసుపత్రిలో పోస్టుమార్టం నిర్వహించిన అనంతరం ఆయన మృతదేహాన్ని కుటుంబ సభ్యులకు అప్పగిస్తారని తెలిపారు. మిగతా కార్మికుల ఆనవాళ్ల కోసం సహాయక చర్యలు కొనసాగుతున్నాయని వెల్లడించారు.

సోషల్ మీడియా ఇన్ ఫ్లుయెన్సర్ గా అమృత

హైదరాబాద్, మార్చి 13, పెన్ పవర్: ఉభయ తెలుగు రాష్ట్రాలతో పాటు దేశ వ్యాప్తంగా సంచలనం సృష్టించిన ప్రణయ్ హత్య కేసుకు సంబంధించి న్యాయస్థానం తుది తీర్పు వెల్లడించింది. 2018లో జరిగిన ఈ హత్యకు సంబంధించి మొత్తం 8 మందిని పోలీసులు నిందితులుగా గుర్తించారు. ఏ1 అయిన అమృత తండ్రి మారుతి రావు విచారణ జరుగుతుండగానే ఆత్మహత్య చేసుకున్నాడు. మిగతా ఏడుగురిలో ఏ2, హంతకుడు సుభాష్ శర్మకు ఉరిశిక్ష పడింది. అమృత బాబాయ్ శ్రవణ్ సహా ఇతర దోషులకు జీవిత ఖైదు విధిస్తూ నల్లగొండ జిల్లా రెండవ అదనపు సెషన్స్, ఎస్సీ ఎస్టీ కోర్టు తీర్పు వెల్లడించింది. ఈ కేసు తీర్పుపై ప్రణయ్ తల్లిదండ్రులు హర్షం వ్యక్తం చేశారు.ప్రణయ్ హత్య కేసు తీర్పు వెలువడిన నేపథ్యంలో అమృత మరోసారి వార్తలోకి వచ్చింది. ఇంతకీ ఆమె ఏం చేస్తుంది? ఎక్కడ ఉంటుంది? అనే అంశాల మీద నెటిజన్లు ఆరా తీస్తున్నారు. ప్రణయ్ హత్య సమయంలోనే ఆమె ప్రెగ్నెంట్. పరీక్షల కోసం అమృతను హాస్పిటల్ కు తీసుకెళ్తుండగానే దుండగులు అతడిని హత్య చేశారు. అప్పుడు ఆమె 5 నెలల గర్భవతి. ఆ తర్వాత ఆమెకు ఓ బాబు పుట్టాడు. కొంతకాలం తర్వాత ఆమె అత్తామామల ఇంట్లోనే ఉన్నది. కొద్ది నెలల తర్వాత ఆమె తండ్రి ఆత్మహత్య చేసుకోవడంతో మళ్లీ తన తల్లికి దగ్గర అయ్యింది.కొంతకాలం తర్వాత అమృత సోషల్ మీడియా ఇన్ఫ్లుయెన్సర్ గా మారింది. పలు రకాల బ్రాండ్లను సోషల్ మీడియా అకౌంట్స్ ద్వారా ప్రమోట్ చేస్తున్నది. తన ఛానెల్ లో వ్యక్తిగత జీవితం, కొడుకుతో గడిపే క్షణాలుతో పాటు లైఫ్ స్టైల్, ఫ్యాషన్ రంగాలకు సంబంధించిన వీడియోలను షేర్ చేస్తున్నది. ఇన్ స్టా, ఫేస్ బుక్, ట్విట్టర్, యూట్యూబ్ ఛానెల్ ద్వారా అనేక విషయాలను పంచుకుంటున్నది. ప్రస్తుతం అమృత కొడుక్కు సుమారు 6 ఏళ్లు ఉన్నాయి. ప్రస్తుతం ఆమె తన తల్లితో కలిసి హైదరాబాద్ లోనే ఉంటుంది. అప్పుడప్పుడు మిర్యాలగూడకు వెళ్లి వస్తుంటారు. ఇందుకు సంబంధిచిన వీడియోలను అమృత సోషల్ మీడియా ద్వారా షేర్ చేసుకుంటుంది. ఇప్పుడిప్పుడే ప్రణయ్ హత్యకు సంబంధించిన చేదు జ్ఞాపకాలను ఆమె మర్చిపోయే ప్రయత్నం చేస్తున్నది. తన కొడుకుతో కలిసి సంతోషంగా జీవిస్తోంది.అమృతతో ప్రణయ్ కి స్కూల్ డేస్ నుంచే పరిచయం ఉంది. చిన్నప్పటి నుంచే స్నేహితులు. ఆ తర్వాత నెమ్మదిగా ఒకరిపై మరొకరికి ఇష్టం ఏర్పడింది. ఇద్దరూ ఇంజినీరింగ్ పూర్తి చేశారు. ప్రేమలో పడ్డారు. పెళ్లి చేసుకుంటామని అమృత ఇంట్లో అడిగితే, ఆమె తండ్రి మారుతిరావు ఒప్పుకోలేదు. ఈ నేపథ్యంలో జనవరి 31, 2018లో ఇద్దరూ ప్రేమ వివాహం చేసుకున్నారు. ప్రణయ్ మాల కులానికి చెందిన అబ్బాయి కాగా, అమృతది వైశ్య సామాజిక వర్గం. అమృత తండ్రి రియల్ ఎస్టేట్ రంగంలో మంచి గుర్తింపు తెచ్చుకున్నారు. తనను కాదని పెళ్లి చేసుకున్నారనే కోపంతో మారుతిరావు కిరాయి హంతకులతో ప్రణయ్ ని హత్య చేయించాడు. ఈ కేసులో మారుతీరావును ఏ1గా చేర్చగా అతడి తమ్ముడు శ్రవణ్ ను ఏ6గా పేర్కొన్నారు. తాజాగా ఈ కేసుకు సంబంధించి తుది తీర్పు వెల్లడైంది.

గవర్నర్కు కేటీఆర్ తక్షణమే క్షమాపణ చెప్పాలి

హైదరాబాద్: పెన్ పవర్: కేటీఆర్ కామెంట్స్ కి టీపీసీసీ అధ్యక్షులు మహేష్ కుమార్ గౌడ్ కౌంటర్ ఇచ్చారు. గవర్నర్ ప్రసంగాన్ని అవమాన పరిచే విదంగా కేటీఆర్ మాట్లాడ్డం ఆయన అహంకారానికి పరాకాష్ట. అధికారం పోయి రోడ్డు మీద పడ్డా కూడా కేటిఆర్ కు అహంకారం పోలేదు. గవర్నర్కు కేటీఆర్ తక్షణమే క్షమాపణ చెప్పాలి. గవర్నర్లను అవమానించిన చరిత్ర బిఆర్ఎస్ పార్టీది. కాంగ్రెస్ తల్లి, రాహుల్ గాంధీ తండ్రి విగ్రహాలను ప్యాక్ చేస్తామంటూ కేటీఆర్ అహంకారంతో మాట్లాడుతున్నారు. దమ్ముంటే విగ్రహాలపై చేయి వేసి చూడు కేటీఆర్. కాంగ్రెస్ కార్యకర్తలు బట్టలూడదీసి కొడతారు. రెచ్చగొట్టే మాటలు మాట్లాడి కాంగ్రెస్ కార్యకర్తల సహనాన్ని పరీక్షించొద్దు. రైతు రుణ మాఫీ లెక్కలు తెలియకుండా కేటీఆర్ అవాస్తవాలు మాట్లాడుతున్నారు. కేటీఆర్ క్షేత్రస్థాయిలో పర్యటిస్తే కాంగ్రెస్ ప్రభుత్వ పథకాల అమలు తీరు తెలుస్తుంది. కేసిఆర్ కుటుంబం గొప్పగా చెప్పుకుంటున్న కాళేశ్వరం, మేడిగడ్డ నాణ్యత ఏంటో బయపడినా మళ్లీ వాటి గురించి మాట్లాడడం కేటీఆర్ దిగజారుడుతనానికి నిదర్శనం.

కేసిఆర్ కుటుంబం అవినీతికి కాళేశ్వరం ఒక ఏటీఎంలా ఉపయోగపడింది. కులగణనలలో తప్పుడు లెక్కలు చెబుతున్నామని అంటున్న మీరు సమగ్ర కుటుంబ సర్వే వివరాలను పదేళ్లుగా అధికారంలో ఉన్న ఎందుకు బహిర్గతం చేయలేదు..? కేసిఆర్ ఇప్పటికైనా ప్రతి పక్షనేతగా అసెంబ్లీకి రావడాన్ని స్వాగతిస్తున్నాం. ప్రతిపక్ష నేతగా కేసిఆర్ అసెంబ్లీ హాజరై ... ప్రభుత్వానికి సలహాలు సూచనలు చేస్తే బెటర్. రైతు ఆత్మహత్యల గురించి కేటీఆర్ మాట్లాడటానికి సిగ్గుండాలి, బిఆర్ఎస్ పాలనలో దేశంలోనే రైతు ఆత్మహత్యలలో తెలంగాణ రెండో స్థానంలో ఉండేది. బిఆర్ఎస్ పాలనలో రైతన్నలు వరికుప్పల మీద పడి చనిపోయిన ఘటనలు ఇంకా కళ్ళముందే కదలడుతున్నాయి. కాళేశ్వరం ప్రాజెక్టు పేరుతో కేసిఆర్ కుటుంబం లక్ష కోట్లు దండుకుంది. కుల గణన సర్వేలో పాల్గొనకుండా సర్వేను తప్పు పట్టే అర్హత కేటీఆర్ కు లేదు. చారిత్రాత్మక నిర్ణయాలైన కుల గణన , ఎస్సీ వర్గీకరణ చేసినందుకు అభినందించాల్సింది పోయి విమర్శలు చేయడానికి సిగ్గుండాలని అన్నారు. కాంగ్రెస్ పార్టీ ఇచ్చిన ప్రతి హామీని నెరవేరుస్తూ ముందుకు సాగుతోంది. పదేళ్ల పాలనలో 7 లక్షల కోట్ల అప్పు చేసిన సన్నాసులు ఎవరో ఒకసారి ఆత్మ విమర్శ చేసుకో కేటీఆర్. మీరు చేసిన అప్పులకే వడ్డీలు చెల్లించడానికి మళ్లీ అప్పులు చేయాల్సిన దుస్థితి దాపురించింది. అప్పుల గురించి కేటీఆర్ మాట్లాడటం ఆయన అహంకారానికి పరాకాష్ట. వరంగల్ డిక్లరేషన్ హామీకి కట్టుబడి రైతు రుణ మాఫీ చేసాము, రైతు భరోసా ఇస్తున్నాం, కాంగ్రెస్ రైతుల ప్రభుత్వం అని నిరూపించుకున్నాం. ఏడాదిలో చరిత్రలో నిలిచిపోయే కుల గణన, ఎస్సీ వర్గీకరణ చేశాం. ఏడాదిలో 55 వేలకు పైగా ఉద్యోగాలు ఇచ్చాం. పదేళ్లలో కార్పొరేషన్ల ను పట్టించుకున్న పాపనపోలేదని అన్నారు.

కాలుష్య నగరంగా కరీంనగర్

కరీంనగర్, మార్చి 13, పెన్ పవర్: దేశ రాజధాని ఢిల్లీ, రాష్ట్ర రాజధాని హైదరాబాద్ ఇప్పటికే కాలుష్య నగరాల జాబితాలో చేరిపోయాయి. ఇక ఇప్పుడు చిన్న నగరాలు, పట్టణాల్లో కూడా కాలుష్యం పెరుగుతోంది. దీంతో గాలి నాణ్యత పడిపోతోంది. తాజాగా కరీంనగర్‌లో వాయు కాలుష్యం సాధారణ స్థాయిని దాటింది.

వాహన ఉద్గారాలు: కరీంనగర్ ఒక అభివృద్ధి చెందుతున్న పట్టణం కాబట్టి, వాహనాల సంఖ్య పెరగడం వల్ల కార్బన్ మోనాక్సైడ్, నైట్రోజన్ ఆక్సైడ్‌లు , మరియు పర్టిక్యులేట్ మ్యాటర్ వంటి కాలుష్య కారకాలు గాలిలో చేరుతున్నాయి.

కార్యకలాపాలు:

కరీంనగర్ చుట్టూ ఉన్న చిన్న తరహా పరిశ్రమలు లేదా గ్రానైట్ ఉత్పత్తి యూనిట్ల నుండి వెలువడే దుమ్ము మరియు రసాయన వాయువులు గాలి నాణ్యతను దెబ్బతీస్తాయి.

వ్యవసాయ వ్యర్థాల దహనం:

సమీప గ్రామీణ ప్రాంతాల్లో పంట వ్యర్థాలను తగలబెట్టడం వల్ల వచ్చే పొగ కరీంనగర్‌లోని గాలిని కలుషితం చేస్తుంది, ముఖ్యంగా శీతాకాలంలో చెత్త దహనం, వేసవిలో నిత్యం రగిలే డంపింగ్ యార్డు కాలుష్యాన్ని పెంచుతున్నాయి.

నిర్మాణ కార్యకలాపాలు..

పట్టణ విస్తరణతో పెరిగిన భవన నిర్మాణాలు, రోడ్ల విస్తరణ వంటివి దుమ్మును గాలిలో వ్యాపింపజేస్తాయి. విద్యుత్ కోతల సమయంలో డీజిల్ జనరేటర్ల వాడకం కూడా కాలుష్యాన్ని పెంచుతుంది, ఇది తెలంగాణలోని ఇతర నగరాల్లో కూడా గమనించబడింది.

గాలి నాణ్యతపై ప్రభావం:

ంఖిఎ (ఎయిర్ క్వాలిటీ ఇండెక్స్): గాలి నాణ్యత సూచిక 0?50 మధ్య ఉంటే స్వచ్ఛమైనదిగా, 100?200 మధ్య ఉంటే మోస్తరుగా, 200 పైన ఉంటే ప్రమాదకరంగా పరిగణించబడుతుంది. కరీంనగర్‌లో కాలుష్యం పెరగడం వల్ల అఖఐ స్థాయి పెరిగి, ఆరోగ్యానికి హాని కలిగించే స్థితికి చేరుకుంటుంది.

ఆరోగ్య సమస్యలు:

ఖఓ2.5 వంటి సూక్ష్మ కణాలు ఊపిరితిత్తుల్లో చేరి శ్వాసకోశ వ్యాధులు, అస్తమా, గుండె జబ్బుల ప్రమాదాన్ని పెంచుతాయి. పిల్లలు, వృద్ధులు ఎక్కువగా ప్రభావితమవుతారు.

పర్యావరణ ప్రభావం: కాలుష్యం వల్ల ఆమ్ల వర్షాలు, మొక్కల పెరుగుదలలో అవరోధాలు వంటి సమస్యలు తలెత్తవచ్చు.

ప్రస్తుత పరిస్థితి..

కరీంనగర్‌లో ప్రస్తుత(ంఖిఎ) 104 గా నమోదవుతోంది.

తాజా అఖఐ డేటా (మార్చి 12, 2025, ఉదయం 8:37:

ంఖిఎ స్థాయి: 112 (పేలవం ?)

ఖఓ2.5: 42'ణ/ఎట (చిఊా 24?గంటల సిఫార్సు పరిమితి 15'ణ/ఎట కంటే 2.8 రెట్లు ఎక్కువ)

ఆరు శ్రేణులుగా విభజించారు:

0?50 (మంచిది ?): గాలి నాణ్యత ఆరోగ్యకరంగా ఉంటుంది.

51?100 (సంతృప్తికరం ?): సున్నితమైన వ్యక్తులకు స్వల్ప ఇబ్బంది కలగవచ్చు.

101?200 (పేలవం ?): సున్నితమైన సమూహాలకు ఆరోగ్య సమస్యలు తలెత్తవచ్చు.

201?300 (చాలా పేలవం ?: సాధారణ జనాభాకు కూడా ప్రభావం చూపుతుంది.

301?400 (తీవ్రం ?): తీవ్ర ఆరోగ్య సమస్యలు.

401?500 (ప్రమాదకరం ?: అత్యవసర స్థితి.

కరీంనగర్‌లో అఖఐ 112 ఉంటే, ఇది 'పేలవం' శ్రేణిలోకి వస్తుంది. దీని అర్థం సున్నితమైన వ్యక్తులు (పిల్లలు, వద్ధులు, శ్వాసకోశ సమస్యలు ఉన్నవారు) బయట ఎక్కువసేపు ఉండటం వల్ల ఇబ్బందులు ఎదుర్కొనవచ్చు.

అమ్మకానికి అదిలాబాద్ సిమెంట్ కంపెనీ

అదిలాబాద్, మార్చి 13, పెన్ పవర్: ఆదిలాబాద్ జిల్లాలోని సిమెంట్ పరిశ్రమ పరికరాలు అమ్మేందుకు కేంద్రం టెండర్లు పిలించింది. దీన్ని వ్యతిరేకిస్తున్న స్థానికులు పునఃప్రారంభించాలని అభ్యర్థిస్తున్నారు.ఒకప్పుడు అది ఆదిలాబాద్ జిల్లా వాసులకు ఉపాధి కల్పించిన పరిశ్రమ. ఆ పరిశ్రమ ప్రారంభమైన కొన్నేళ్ళకే మూతపడింది.ఆదిలాబాద్‌లో సిమెంట్ పరిశ్రమను తుక్కులో అమ్మేస్తామంటున్న కేంద్రం- భగ్గుమంటున్న జనంఇంతకీ ఆ పరిశ్రమ మూత పడటానికి గల ప్రధాన కారణమేంటి..? ఆదిలాబాద్ జిల్లాలో మూతపడ్డ సిమెంట్ పరిశ్రమ ఇది. ఈ సిమెంట్ పరిశ్రమ (సీసీఐ) అదిలాబాద్ సిమెంట్ కార్పొరేషన్ ఆఫ్ ఇండియాకు 1977 లో శంకుస్థాపన జరిగింది. 1982లో అప్పటి ప్రభుత్వం ముఖ్యమంత్రి వెంగళరావ్ చేతుల మీదుగా ప్రారంభం అయింది. మొత్తం 772 ఎకరాల భూమిని స్థానిక రైతుల వద్ద ఎకరానికి 2 నుంచి 3 వేల రూపాయలకు ప్రభుత్వం కొనుగోలు చేసింది. ఇక్కడ 170 ఎకరాల టౌన్‌షిప్ నిర్మాణానికి ఏర్పాట్లు చేశారు. 48.18 మిలియన్ టన్నుల లైమ్ స్టోన్ నిల్వలు, సున్నపురాయి పుష్కలంగా ఉన్నట్టు గుర్తించారు. ఈ పరిశ్రమ ఏర్పాటుతో 4000 మంది కార్మికులకు ఉపాధి అవకాశాలు దక్కాయి. దేశ వ్యాప్తంగా అనేక చోట్ల ఈ సిమెంట్ కార్పొరేషన్ ఆఫ్ ఇండియా అమ్మకాలు చేసింది. ఈ సిమెంట్‌తో అనేక పెద్ద పెద్ద ప్రాజెక్టులు కట్టారు. అత్యంత నాణ్యత కలిగిన సిమెంటుగా పేరొచ్చింది. సిమెంట్ పరిశ్రమ కొన్నేళ్లపాటు బాగే నడిచి..తర్వాత వచ్చిన నష్టాలు కారణంగా 1995లో మూతపడింది. అప్పటి నుంచి ఎంతో మంది ఈ సిమెంటు పరిశ్రమను పునః ప్రారంభించాలని ఎన్నో విధాలుగా ప్రయత్నాలు చేశారు. అయినప్పటికీ అది జరగలేదు. అలా పరిశ్రమ మొత్తం మూత పడటంతో ఎంతో మంది ఉపాధి కోల్పోయారు. ఎన్నికల వేళ అనేక సందర్భాల్లో ఈ సీసీఐ అంశం తెరపైకి వచ్చింది. ఎంతోమంది ప్రజాప్రతినిధులు తమ ప్రభుత్వం వస్తే పునః ప్రారంభిస్తామని హామీలు ఇచ్చారు. 2018లో కేంద్రమంత్రి అమిత్ షా ఆదిలాబాద్ జిల్లాలో ఎన్నికల వేళ హామీ ఇచ్చారు. తమ ప్రభుత్వం మళ్ళీ వస్తే సీసిఐని పునః ప్రారంభిస్తామన్నారు. అయినా దాని ఊసే లేదు. 2023 ఎన్నికల్లో కూడా దేశ ప్రధాని నరేంద్ర మోదీ ఎన్నికల ప్రచారం కోసం ఆదిలాబాద్ వచ్చారు. దాని ప్రస్తావనే తీసుకురాలేదు. దీంతో చాలా మంది నిరాశ చెందారు. అయినా కూడా ప్రజలు అదిలాబాద్‌లో ఎమ్మెల్యే ఎంపి రెండు సీట్లు బీజేపీకే పట్టం కట్టారు. మూతపడిన సిమెంట్ కార్పొరేషన్ ఆఫ్ ఇండియా (సిసిఐ) పరిశ్రమను పునరుద్ధరించాలని చాలా కాలంగా డిమాండ్ చేస్తున్నారు కార్మికులు. ఆ సంస్థ ఆస్తులను విక్రయించాలన్న కేంద్ర ప్రభుత్వ చర్యకు వ్యతిరేకంగా నిరసనలు చేపట్టడానికి సిద్ధమవుతున్నారు. కేంద్రం ఇటీవల యూనిట్ స్క్రాప్, పరికరాలు విక్రయించడానికి టెండర్లు ఆహ్వానించింది. దీని ప్రారంభ ధర రూ. 43.30 కోట్లుగా నిర్ణయించారు. ఈ నిర్ణయంపై ప్రజలు. ఉద్యోగుల నుంచి తీవ్ర వ్యతిరేకత వస్తోంది. ఇటీవల బిఆర్ఎస్ వర్కింగ్ ప్రెసిడెంట్ కెటీఆర్ సైతం తన చీ ఖాతాలో ట్వీట్ ద్వారా కేంద్ర ప్రభుత్వ నిర్ణయాన్ని వ్యతిరేకించారు. బిజేపీ స్థానిక ప్రజాప్రతినిధులు సైతం సీసీఐ ఆస్తులను వేలం వేయకుండా నిరోధించడంలో విఫలమయ్యారని, ఎన్నికల హామీని నెరవేర్చేలా కేంద్రంపై ఒత్తిడి తేలేదని స్థానిక ప్రజలు కార్మిక సంఘాల నాయకులు వాపోతున్నారుయ సీసీఐని పునరుద్ధరించకపోతే భూమిని కేంద్రం రైతులకు తిరిగి ఇవ్వాలని డిమాండ్ చేస్తున్నారు. 1970ల్లో రైతులు నామమాత్రపు ధరలకు భూములు ఇచ్చారన్నారు. భూములు కోల్పోయిన వారికి ఉద్యోగాలు కల్పిస్తామని హామీ ఇచ్చారు. ఇప్పుడు భూముల ధరలు విపరీతంగా పెరిగినందున వారి భూములను తిరిగి ఇస్తే న్యాయం జరుగుతుందన్నారు. లేదంటే సీసీఐని పునః ప్రారంభించి ఉపాధి అవకాశాలు కల్పించాలని డిమాండ్ చేస్తున్నారు. కార్మికుల అభిప్రాయం ప్రకారం, సీసీఐ సిమెంట్ పరిశ్రమ గురించీ ప్లాంట్‌కు సొంత భూమి ఉంది. సిమెంట్ ఉత్పత్తికి ముడి పదార్థం, సున్నపురాయి సరిపడ ఉంది. అందుకే పరిశ్రమను పునః ప్రారంభించి ఉపాధి అవకాశాలు కల్పించాలని కోరుతున్నారు. జిల్లాను అభివృద్ధి పథంలో నడిపేందుకు కృషి చేయాలని ఆదిలాబాద్ జిల్లా వాసులు ప్రభుత్వాన్ని కోరుతున్నారు.

పవన్ ఫ్యాన్స్ జగ్గారెడ్డికి సపోర్ట్ చేస్తారా

మెదక్, మార్చి 13, పెన్ పవర్: సంగారెడ్డికి చెందిన సీనియర్ కాంగ్రెస్ నేత జగ్గారెడ్డి నటనా రంగంలోకి అడుగు పెడుతున్నారు. త్వరలోనే తాను సినిమా రంగంలోకి వస్తున్నానని జగ్గారెడ్డి స్వయంగా ప్రకటించారు. ఓ ప్రేమ కథలో తాను ప్రధాన పాత్ర పోషిస్తున్నట్లుగా చెప్పారు. నా ఒరిజనల్ క్యారెక్టర్ కు సినిమాలోని రోల్ అద్దం పట్టేలా ఉంటుదని అందుకే సినిమాలో నటిస్తున్నానని తెలిపారు. పీసీసీ, సిఎం ల అనుమతి తీసుకుంటానన్నారు. అయితే ఈ సినిమా స్టోరీని ఇంత వరకూ వినలేదని.. ఈ ఉగాదికి సినిమా స్టోరీ వింటాననన్నారు. వచ్చే ఉగాదికి సినిమా విడుదల కానుందని ముహూర్తం ఖరారు చేశారు. ఈ సినిమాను ఎవరు తీస్తున్నారు.. దర్శకుడు ఎవరు అన్నది జగ్గారెడ్డి చెప్పలేదు కానీ.. ఒక వ్యక్తి కలిసి.. నా క్యారెక్టర్ కు తగ్గట్టుగా క్యారెక్టర్ ఉన్న సినిమా ఉందని చెప్పాడన్నారు. సినిమాలో నటించమని అడిగారన్నారు. ఇంటర్వల్ ముందు మొదలయ్యే పాత్ర, సినిమా చివరి వరకు ఉంటుందన్నారు. జగ్గారెడ్డి సీనియర్ నేత. బీజేపీ, బీఆర్ఎస్, కాంగ్రెస్ ఇలా పలు పార్టీల్లో పని చేశారు. ఇటీవల ఎన్నికల్లో కాంగ్రెస్ పార్టీ గెలిచినా ఆయన ఓడిపోయారు. గెలిచి ఉంటే తనకు మంత్రి పదవి వచ్చేదని ఆయన ఫీలవుతున్నారు. తాజాగా ఎమ్మెల్సీ పదవి కోసం ఆయన గట్టిగానే ప్రయత్నించినట్లుగా తెలుస్తోంది. అయితే జగ్గారెడ్డి మాత్రం తనకు ఎమ్మెల్సీ కోసం ప్రయత్నించలేదని జెట్టి కుసుమకుమార్ కోసం ప్రయత్నించానని చెబుతున్నారు. పార్టీలో ఆయనకు పెద్దగా పని లేదు.. ప్రభుత్వంలోనూ ఆయనకు ఎలాంటి పదవి లభించలేదు. దాంతో రాజకీయంగా ఖాళీగా ఉన్నారు. ఈ క్రమంలో ఆయన సినిమా రంగంపై అదీ కూడా నటనా రంగంపై దృష్టి పెట్టడం కాంగ్రె?స వర్గాలను ఆశ్చర్యపరుస్తున్నాయి. జనసేన చీఫ్ పవన్ కల్యాణ్ గతంలో తనకు జగ్గారెడ్డి అంటే చాలా ఇష్టమని చెప్పారు. ఆయన స్ట్రెయిట్ రాజకీయాలు చేస్తారన్నారు. తెలంగాణ ఉద్యమ సమయంలో దాడులు చేస్తున్నారని తెలిసినా సరే జగ్గారెడ్డి సమైక్యవాదం వినిపించారు. అందుకే ఒక మాట మీద నిలబడే నాయకుడు అని ఆయనను పవన్ అభినందించేవారు. ఇప్పుడు నేరుగా జగ్గారెడ్డి సినిమాల్లోకే ఎంట్రీ ఇస్తున్నారు. ఆయనకు పవన్ కల్యాణ్ ఫ్యాన్స్ అండగా నిలిచే అవకాశం ఉంది. సినీ ఇండస్ట్రీలో రామిరెడ్డి తర్వాత ఆ స్థాయి కటౌట్ ఉన్న విలన్ ఇప్పటి వరకూ లేరని .. సినీ ప్రేమికులు చెబుతూంటారు. ఇప్పుడు జగ్గారెడ్డి తన మొదటి సినిమాలో బలమైన ముద్ర వేస్తే.. చాలా సులువుగా ఆయన టాలీవుడ్ లో డిమాండ్ ఉన్న నటుడిగా మారే అవకాశం ఉంది. అయితే ఇది తన క్యారెక్టర్ కు దగ్గరగా ఉంది కాబట్టే అంగీకరించానని పూర్తి స్థాయిలో నటుడిగా మారే ఉద్దేశం లేదని జగ్గారెడ్డి అనుచరులకు చెబుతున్నారు. అయితే రాజకీయాలపై పూర్తిగా విముఖంగా ఉన్న ఆయన .. వారసులను ఇప్పటికే ప్రజల్లోకి పంపుతున్నారు. ఇక సినిమాలపై దృష్టి పెడతారేమో చూడాల్సి ఉంది.

విదేశాల్లో విద్యకు సమాచారం

హైదరాబాద్ పెన్ పవర్: విదేశాల్లో చదువుకోవాలనుకునే విద్యార్థులకు అక్కడి యూనివర్సిటీల్లోని విద్య, ఉపాధితో పాటు పలు రకాల సమాచారం కోసం ఏఐఆర్సీ(అసోసియేషన్ ఆఫ్ ఇంట్నేషనల్ ఎన్రోల్మెంట్ మేనేజ్మెంట్) సంస్థతో సిఫియా(కన్సార్టియం ఆఫ్ ఫారెన్ ఎడ్యుకేషన్ అడ్వైజర్స్) ఒప్పందం దోహదం చేస్తుందని సిఫియా అధ్యక్షుడు శేఖర్ భూపతి అన్నారు. బంజారాహిల్స్లోని తాజ్దక్కన్ హోటల్లో ప్రపంచ వ్యాప్తంగా 450 సంస్థలతో అనుబంధం కలిగిన అమెరికాకు చెందిన ఏఐఆర్సీ సంస్థతో కన్సార్టియం ఆఫ్ ఫారెన్ ఎడ్యుకేషన్ అడ్వైజర్స్ సంస్థ ఒప్పందాన్ని కుదర్చుకుంది. ఈ ఒప్పందం వల్ల విద్యార్థులకు అమెరికా, యూకే, జర్మనీ, ఆస్ట్రేలియా దేశాల్లోని యూనివర్సిటీల్లో విద్యార్థుల ఏం కోరుకుంటున్నారో, ఎటువంటి కోర్సులు అవసరం అవుతున్నాయో అక్కడి యూనివర్సిటీ ప్రతినిధులు, ప్రభుత్వాలతో చర్చించేందుకు అవకాశం ఉంటుందని వారు తెలిపారు. చాలా మంది సోషల్ మీడియాలో కొన్ని కనీస సమాచారం లేని న్యూస్ ఛానెల్స్ చూసి విద్యార్థులు వారి తల్లిదండ్రులు అపోహ చెందుతున్నారని వారందరి ప్రశ్నలకు సమాధానంగా ఈ వేదిక పని చేస్తుందని ఏఐఆర్సీ ఈడీ డాక్టర్ క్లే హార్మన్ తెలిపారు. అమెరికాలో ఇప్పుడు యూనివర్సిటీల్లో విద్యార్థులకు ఉన్న రూల్స్ కొత్తవేవి కాదని అవి గతంలో కూడా ఉన్నవేనని కానీ కొంత మంది అవేవే ట్రంప్ వచ్చిన తర్వాత పెట్టినట్లు ప్రచారం చేస్తున్నారని అది కరెక్టు కాదని వారు అన్నారు. గతంలో పోలిస్తే ఇప్పుడు విదేశాల్లో చదువుకునే విద్యార్థులు సంఖ్య అంతకంతకు పెరుగుతున్నదని అందులోనూ హైదరాబాద్ విద్యార్థుల సంఖ్య ఇంకా పెరుగుతున్నదని అన్నారు. వీసా పొందడంలో విద్యార్థులు ఎదుర్కొంటున్న సమస్యలను వారికి సరైన అవగాహన కల్పించి వీసా పొందేలా చేయడంలో ఆయా ఏజెన్సీలు కృషి చేయాలని వారికి పూర్తి అవగాహన ఉంటే వీసా పొందడం పెద్ద కష్టమేమి కాదని వారు అన్నారు. ఈ కార్యక్రమంలో ఏఐఆర్సీ అధ్యక్షుడు డాక్టర్ రాబర్ట్ సమ్మర్స్ సిఫియా ఉపాధ్యక్షుడు సూర్య గణేష్ వాల్మీకి, సెక్రటరీ నవీన్ యాతపు, జాయింట్ సెక్రటరీ, గ్లోబల్ ట్రీ వ్యవస్థాపకులు శుభకర్ ఆలపాటి తదితరులు పాల్గొన్నారు.

హామీ మేరకు బడ్జెట్ లో నిధులు కేటాయించాలి

-జాజుల శ్రీనివాస్ గౌడ్

హైదరాబాద్: పెన్ పవర్: కామారెడ్డి డిక్లరేషన్ సందర్భంగా బీసీ సమాజానికి ఇచ్చిన హామీ మేరకు రానున్న బడ్జెట్లో నిధులు కేటాయించాలని బీసీ సంక్షేమ సంఘం అధ్యక్షుడు జాజుల శ్రీనివాస్ గౌడ్ ప్రభుత్వాన్ని డిమాండ్ చేశారు. సోమాజిగూడ ప్రెస్ క్లబ్ లో ఏర్పాటు చేసిన విలేకరుల సమావేశంలో కామారెడ్డి డిక్లరేషన్కు విరుద్ధంగా రాష్ట్రంలో పాలన కొనసాగుతుందని విమర్శించారు. కాంగ్రెస్ ప్రభుత్వం ఏర్పడిన మొదటి బడ్జెట్ నుంచే 20 శాతం నిధులు బీసీల కోసం ఖర్చు చేస్తామని హామీ ఇచ్చి మోసగించారని మండిపడ్డారు. రేవంత్ రెడ్డి నేతృత్వంలోని కాంగ్రెస్ ప్రభుత్వం గత ఏడాది 2 లక్షల 91 వేల కోట్ల బడ్జెట్ ప్రవేశపెట్టగా అందులో బీసీల కోసం కేవలం 9200 కోట్లు కేటాయించాలని అన్నారు. అందులో ఖర్చు చేసింది కేవలం 6150 కోట్లు మాత్రమేనని మండిపడ్డారు. రేవంత్ కు చిత్తశుద్ధి ఉంటే ఏడాది ప్రవేశపెట్టే బడ్జెట్లో జనాభా కనుగుణంగా 42 శాతం బీసీలకు కేటాయించాలని డిమాండ్ చేశారు. ఫీజు రీయంబర్స్మెంట్ నేర్చుకోవడంతో బీసీ విద్యార్థులు విద్యకు దూరమవుతున్నారని ఆవేదన వ్యక్తం చేశారు. ఫీజు రియంబర్స్మెంట్ నిధులను తక్షణమే విడుదల చేయాలని డిమాండ్ చేశారు. ఫీజు రియంబర్స్మెంట్ ఇవ్వకపోతే వందలాది విద్యార్థులకు నిరసన చేయడంతో పాటు రక్తంతో రాహుల్ కు లేఖ రాస్తామని చెప్పారు. గత ప్రభుత్వం ఇచ్చిన ఓవర్సీస్ విద్యా పథకాన్ని కొనసాగించాలని డిమాండ్ చేశారు.

అలయంలో చోరీ అక్కాచెల్లెళ్లు అరెస్టు

హైదరాబాద్: పెన్ పవర్: హైదరాబాద్ ఎస్ఆర్ నగర్ సమీపంలోని గురుమూర్తి నాగర్లోని శ్రీ వినాయక దేవాలయంలో విగ్రహాలు చోరీకి గురైన విషయం తెలిసిందే. ఈ విగ్రహాల చోరీ కేసును పోలీసులు ఛేదించారు. అక్కచెల్లెలు స్వర్ణలత, పావని శివపార్వతుల విగ్రహాలు దొంగతనం చేశారు. కుటుంబంలో తరచూ ఒకరు చని పోతుండటంతో విగ్రహాన్ని ప్రతిష్టించాలని బాబా చెప్పారు. బాబా మాటలు విని దేవుడు విగ్రహాలు కొనుగోలు చేసేందుకు ప్రయత్నించారు. విగ్రహాలు కొనేందుకు డబ్బులు సరిపోకపోవడంతో గుడిలో విగ్రహాలు కాజేసేందుకు స్కెచ్ వేశారు. ఎస్ఆర్ నగర్లో ఉన్న ఒక గుడిలో శివ పార్వతల విగ్రహాన్ని చోరీ చేసి ఎత్తుకెళ్లారు. స్వర్ణలత, పావనీలను ఎస్ఆర్ నగర్ పోలీసు అరెస్టు చేశారు.

హైదరాబాద్లోని ఎస్ఆర్ నగర్ పోలీస్ స్టేషన్ పరిధిలో గురుమూర్తి నాగర్లోని శ్రీ వినాయక దేవాలయం ఉంది. అర్చకుడు నవీన్ కుమార్ గత శనివారం ఉదయం ఆలయానికి వచ్చి పూజలు చేసేందుకు శివాలయ గర్భగుడి తలుపులు తెరిచాడు. రోజూ మాదిరిగానే పూజలు చేస్తూ వచ్చిన భక్తులకు అర్చనలు చేస్తూ గర్భగుడిలో భక్తుల చేత అభిషేకాలు చేయిస్తున్నాడు. ఉదయం 10 గంటల సమయంలో టిఫిన్ చేయడానికి వెళ్లి వచ్చిన పూజారికి శివాలయం గర్భగుడిలో ఉన్న పంచలోహ విగ్రహాలు కనిపించలేదు. దీంతో కంగారుపడ్డ పూజారి.. ఆలయ ఈఓ నరేందర్ రెడ్డికి సమాచారం అందించాడు. శనివారం రాత్రి ఎస్ఆర్ నగర్ పోలీసులకు ఫిర్యాదు చేశారు. ఆలయం లోపల ఉన్న శివ పార్వతుల పంచలోహ విగ్రహాలు చోరికి గురికావడంతో పోలీసులు పరిసర ప్రాంతాల్లోని సీసీ ఫుటేజీలను పరిశీలించారు.

కూకట్ పల్లి హౌసింగ్ బోర్డు లో చైన్ స్నాచింగ్

హైదరాబాద్: పెన్ పవర్: కూకట్ పల్లి హౌసింగ్ బోర్డు లో చైన్ స్నాచింగ్ నమోఓదయింది. టెంపుల్ బస్ స్టాప్ వద్ద ఓ ఇంటి ముందు ముగ్గు వేస్తున్న మహిళానీ నీళ్లు ఇవ్వమని యువకుడు అడిగాడు. ఇంటి లోపలికి వెళ్ళిన అంజలి వెంటే వెళ్లి ఆమె మెడలో నుండి రెండున్నర తులాల బంగారు గొలుసు ఎత్తుకెళ్లాడు. కేపి.హెచ్.బి పోలీస్ స్టేషన్ పరిధిలో చోటు ఘటన జరిగింది.

బాపట్లలో యువత పోరులో ఉద్రికత

బాపట్ల: పెన్ పవర్: బాపట్ల జిల్లాలో వైకాపా తలపెట్టిన యువత పోరులో యువత కదం తొక్కింది. జిల్లా లో అన్ని నియోజకవర్గాల నుండి వైసీపీ నాయకులు భారీగా తరలివచ్చారు. వైయస్సార్సీపి విద్యార్థి ఫీజు రీయంబర్స్మెంట్ కార్యక్రమంలో కలెక్టరేట్ వద్ద పోలీసులు సైతం లెక్కచేయకుండా కలెక్టరేట్లోకి వైఎస్ఆర్ నాయకులు కార్యకర్తలు వెళ్లుపోయారు.

విజయనగరంలో యువత పోరు

విజయనగరం: పెన్ పవర్: వైయస్ జగన్మోహన్ రెడ్డి సారధ్యంలో వై.యస్.ఆర్ కాంగ్రెస్ పార్టీ 15వ సంవత్సరంలోకి అడుగు పెట్టిన సందర్భంగా విజయనగరం జిల్లా కేంద్రంలో మున్సిపల్ కంటోన్మెంట్ వద్ద జిల్లా పరిషత్ చైర్మన్, జిల్లా వైఎస్ఆర్ కాంగ్రెస్ పార్టీ అధ్యక్షులు మజ్జి శ్రీనివాసరావు (చిన్న శ్రీను) ఆధ్వర్యంలో వైఎస్ఆర్ కాంగ్రెస్ పార్టీ ఆవిర్భావ దినోత్సవం సందర్భంగా వై.యస్.ఆర్ విగ్రహానికి పూలమాలవేసి నివాళు లర్పించి పార్టీ జెండాను ఆవిష్కరించారు అనంతరం అక్కడ నుంచి విద్యార్థులు నిరుద్యోగులు పక్షాన నిలుస్తూ చంద్రబాబు సర్కారుపై నిరసన గలం పోరులో భాగంగా జిల్లా కేడర్ తో కలిసి విజయనగరం జిల్లా కలెక్టర్ కి వినతి పత్రం ఇవ్వడం జరిగింది ఈ కార్యక్రమంలో వై.యస్.ఆర్.సి.పి అధ్యక్షులు మజ్జి శ్రీనివాసరావు (చిన్న శ్రీను), మాజీ పార్లమెంటు సభ్యులు బెల్లాన చంద్రశేఖర్ మాజీ శాసన సభ్యులు కోలగట్ల వీరభద్రస్వామి, బొత్సా అప్పలనరసయ్య, బడ్డుకొండ అప్పల నాయుడు, సంబంగి వెంకట చిన్న అప్పల నాయుడు, కడుబండి శ్రీనివాసరావు, రాజాం అసెంబ్లీ నియోజకవర్గ ఇన్చార్జి డాక్టర్ రాజేష్ తలే, వైయస్ఆర్ కాంగ్రెస్ పార్టీ విజయనగరం జిల్లా వివిధ అనుబంధ సంఘాలు అధ్యక్షులు, విద్యార్థులు, వైయస్ఆర్ కాంగ్రెస్ పార్టీ కార్యకర్తలు, నాయకులు, అభిమానులు భారీ ఎత్తున పాల్గొన్నారు

వెయిట్ లాస్.. పాయె... ప్రాణం పోయె

తిరువనంతపురం, మార్చి 13, పెన్ పవర్: బరువు తగ్గాలనే ఉద్దేశంతో కేరళకు చెందిన 18 ఏళ్ల యువతి వాటర్ డైట్ ఫాలో అయిందట. అయితే సరైన అవగాహన లేకుండా చేసిన ఈ డైట్ ఆమె ప్రాణాలనే హరించింది. ఆమె చేసిన అతిపెద్ద బ్లండర్ మిస్టేక్స్ వల్లనే ఆమె చనిపోయిందని డాక్టర్లు చెప్తున్నారు. ఆ యువతి చేసిన తప్పులు ఏంటి? డైట్ చేస్తూ బరువు తగ్గాలనుకున్న వారు చేయకూడని తప్పులు ఏంటో? బరువు తగ్గడానికి డైట్ని ఫాలో అయ్యేవారు చేయాల్సిన పనులు ఏంటో ఇప్పుడు చూసేద్దాం. సోషల్ మీడియాలో ఓ డైట్ని చూసి ఓ యువతి దానిని ఫాలో అవ్వాలనుకుంది. ఆ డైట్ గురించిన పూర్తి వివరాలు తెలుసుకోకుండా.. వాటర్ డైట్ని ప్రారంభించింది. ఆరు నెలల నుంచి కేవలం నీటిని తీసుకుని.. తీవ్రమైన ఆరోగ్య సమస్యలతో చనిపోయింది. షాకింగ్ విషయం ఏంటంటే ఆమె భారీ బరువు ఉంది.. అందుకే ఇలా చేసిందనుకోవడానికి కూడా లేదు. ఆమె కేవలం 24 కేజీలు మాత్రమే ఉందట. అయినా సరే బరువు తగ్గాలనే ఉద్దేశంతో ఆమె చేసిన ఈ పని అందరినీ షాక్కి గురి చేసింది. బరువు తగ్గాలనే ఉద్దేశంతో కేవలం నీటిని తీసుకోవడం ప్రారంభించి.. పూర్తిగా శరీరానికి కావాల్సిన పోషకాలు ఇవ్వడం మానేసిందట. అలాగే ఎక్కువసేపు వ్యాయామం చేయాలనే చూసేదట. దీనివల్ల ఆమె వీక్ అవుతున్నా సరే.. వైద్యుల దగ్గరకు వెళ్లకపోగా.. ఆ డైట్ ఫాలో అవ్వడం మాత్రం ఆపలేదట. దీంతో చనిపోవడానికి 12 రోజుల ముందు ఐసీయూలో చేరాల్సిన పరిస్థితి వచ్చింది. వెంటిలేటర్పై ఉంచినా ట్రీట్మెంట్కి ఆమె శరీరం సహకరించక కన్నుమూసింది. బరువు తగ్గడానికి డైట్ ఫాలో అవ్వాలనుకోవడం మంచి విషయమే. కానీ ఇక్కడ తెలియకుండా చాలామంది చేసే అతి పెద్ద మిస్టేక్ ఏంటి అంటే.. శరీరానికి కావాల్సిన పోషకాలు అందిస్తూ.. ఫుడ్ని కంట్రోల్ చేయడమే డైట్. కానీ దీనిని పక్కన పెట్టి.. శరీరానికి ఏమి కావాలో వాటిని అందించకుండా.. తీసుకునే ఆహారాన్ని కూడా పూర్తిగా కట్ చేస్తారు కొందరు. ఇదే ప్రమాదకరమైన ఆరోగ్య సమస్యలకు దారి తీస్తుందని చెప్తున్నారు నిపుణులు. వీటిని ఫాలో అవ్వడం వల్ల బరువు తగ్గుతున్నాము అనుకుంటారు కానీ.. దానికన్నా ఎక్కువగా వీక్గా మారిపోతారని హెచ్చరిస్తున్నారు.సోషల్ మీడియాలో మీరు ఏ డైట్ గురించి తెలుసుకున్నా.. దానిని ఫాలో అవ్వాలనుకున్నా.. దాని గురించిన పూర్తి విషయాలు కచ్చితంగా తెలుసుకోవాలి. అలాగే మీ శరీరానికి ఆ డైట్ వర్క్ అవుట్ అవుతుందో లేదో నిపుణుల సలహాలు

తీసుకోవాలి. లేదంటే మీరే వైద్యుల సహాయం తీసుకుని.. వారు ఇచ్చే డైట్ ప్లానింగ్ని ఫాలో అయితే ఆరోగ్యంగా బరువు తగ్గే అవకాశం ఉంటుంది. అంతేకానీ.. సోషల్ మీడియాలో ఎవరో చెప్పారు కదా అని వాటిని గుడ్డిగా ఫాలో అయితే మాత్రం ప్రాణాల మీదకి తెచ్చుకుంటారు. శరీరానికి కావాల్సిన పోషకాలను డైట్లో అందించాలి. మీరు చేసే డైట్లో అది కుదరక పోతే.. నిపుణుల సలహాలతో ఆ పోషకాలను సప్లిమెంట్స్ రూపంలో అయినా తీసుకోవాలి. డైట్లో ఏ ఫుడ్ని ఎక్కువగా తీసుకోవాలో.. ఏ ఫుడ్కి దూరంగా ఉండాలో తెలుసుకోవాలి. వాటి ప్రకారం సమతుల్యమైన డైట్ని తీసుకోవాలి. ఫుడ్ తీసుకోవడం మానేయడం డైట్ కాదు. శరీరానికి అవసరమైన ఫుడ్ని తగినంత మోతాదులో అందిచడమే నిజమైన డైట్.బరువు తగ్గడానికి డైట్ మేజర్ పాత్ర పోషించినా.. మీ లైఫ్ స్టైల్ కూడా కీలక పాత్ర పోషిస్తుంది. మీ నిద్ర, మీరు చేసే పనులు, మీ జాబ్, స్ట్రెస్.. ఇలా ఎన్నో కారణాలు బరువు పెరిగేలా చేస్తాయి. కాబట్టి.. వాటన్నింటిపై కూడా ఫోకస్ చేయాలి. వ్యాయామం, మెడిటేషన్ కూడా మీ డైలీ రొటీన్లో భాగంగా ఉండాలి. శరీరానికి తగినంత నిద్ర కూడా అందించాల్సి ఉంటుందని మరిచిపోకూడదు. అప్పుడే మీరు హెల్తీగా బరువు తగ్గగలుగుతారు. ఏ డైట్ ఫాలో అవ్వాలనుకున్నా.. డైటీషియన్లు, నిపుణులు, వైద్యుల సహాయం కచ్చితంగా తీసుకోవాలని మరచిపోకండి. గుర్తించుకోవాల్సిన మరో విషయం ఏంటంటే.. అందరీ శరీరతత్వం ఒకేలా ఉండదు. కాబట్టి ఎవరికైనా ఓ డైట్ వర్క్ అయితే దానిని మీరు గుడ్డిగా ఫాలో అవ్వకండి. అలాగే వైద్యులు సూచించినా లేదా మీరు ఫాలో అయ్యే డైట్ కూడా మీకు రిజల్ట్స్ లేట్గా ఇవ్వొచ్చు. కాబట్టి కంగారు పడొద్దు. ఆలస్యంగా ఫలితాలు వచ్చినా.. మంచి ఫలితాలు వస్తాయి. ఎక్కడ మిస్టేక్స్ చేస్తున్నారో తెలుసుకుని.. వాటిని కరెక్ట్ చేసుకుని.. హెల్తీగా బరువు తగ్గేలా చూసుకుంటే మంచిది.

క్యాబినెట్లోకి రాములమ్మ?

హైదరాబాద్, మార్చి 13, పెన్ పవర్: కాంగ్రెస్ ఎమ్మెల్సీగా అనూహ్యంగా విజయశాంతి పేరును తెరమీదకు తెచ్చింది కాంగ్రెస్ అధిష్టానం. ప్రకటించిన మూడు పేర్లలో అద్దంకి దయాకర్ మినహా శంకర్ నాయక్, విజయశాంతి పేర్లు ఉంటాయని ఎవరూ పెద్దగా ఎక్స్పెక్ట్ చేయలేదు. కానీ హఠాత్తుగా రాములమ్మను రంగంలోకి దించడం వెనుక కాంగ్రెస్ మాస్టర్ ప్లాన్ వేసిందంటున్నారు. బీఆర్ఎస్లో కీలకంగా ఉన్న కల్వకుంట్ల కవితకు దీటుగా ఉండే మహిళానేతగా విజయశాంతిని ప్రొజెక్ట్ చేయబోతోందట కాంగ్రెస్. అటు మండలిలో..ఇటు ప్రజాక్షేత్రంలో కవితను సమర్ధవంతంగా విజయశాంతి ఎదుర్కొంటారన్న భావిస్తున్నారట కాంగ్రెస్ నేతలు. 2023 డిసెంబర్లో కాంగ్రెస్ అధికారంలోకి వచ్చినప్పటి నుంచి విజయశాంతి సైలెంట్గా ఉంటున్నారు.ఓ రకంగా రాజకీయాలకు అంటీ ముట్టనట్లు వ్యవహరిస్తూ వస్తున్నారు. కాంగ్రెస్ పార్టీలోనే ఉన్నా.. అసెంబ్లీ ఎన్నికల తర్వాత ఆమె పెద్దగా యాక్టీవ్గా లేరనే చెప్పాలి. అప్పుడప్పుడు పలు అంశాలపై ట్వీట్స్ చేయడం తప్పితే పార్టీ కార్యక్రమాల్లో పాల్గొనడమే మానేశారు రాములమ్మ. ఇదిగో ఇలాంటి సమయంలోనే అనూహ్యంగా ఎమ్మెల్సీగా విజయశాంతి పేరును కాంగ్రెస్ అధిష్టానం ప్రకటించడం ఆసక్తికరంగా మారింది.అయితే అంతా అనుకుంటున్నట్లు కాంగ్రెస్ పార్టీ విజయశాంతిని హఠాత్తుగా ఏమి రంగంలోకి ఏమీ దింపలేదని తెలుస్తోంది. పక్కా ప్రణాళికతో, ముందు చూపుతోనే రాములమ్మను తెరపైకి తీసుకువచ్చారని కాంగ్రెస్ వర్గాలు చెబుతున్నాయి. ప్రధాన ప్రతిపక్షమైన బీఆర్ఎస్ పార్టీలో కేసీఆర్ కూతురు కవిత చాలా కీలకంగా వ్యవహరిస్తున్నారు.అన్ని రాజకీయ అంశాల్లో తనదైన స్టైల్లో స్పందిస్తున్నారు. మరీ ముఖ్యంగా కాంగ్రెస్ ప్రభుత్వ వైఫల్యాలను మండలి నుంచి మొదలు అన్ని సందర్భాల్లో తీవ్రస్థాయిలో ఎండగడుతూ వస్తున్నారు. శాసనమండలిలో కవిత లేవనెత్తే అంశాలపై అధికార పక్షం సమర్ధవంతంగా స్పందించడం లేదన్న టాక్ వినిపిస్తోంది. అందుకే కవితకు దీటుగా ఉండే మహిళా నేత అవసరం ఉందని గుర్తించిన కాంగ్రెస్ పార్టీ విజయశాంతిని తెరపైకి తీసుకొచ్చిందని అంటున్నారు.శాసనమండలిలో కవిత ఇప్పటికే ఎమ్మెల్సీగా ఉండగా..ఇప్పుడు విజయశాంతి కూడా ఎమ్మెల్సీగా మండలిలో అడుగుపెట్టబోతున్నారు. దీంతో ఇకపై మండలిలో అధికార, ప్రతిపక్షాల మధ్య జరిగే చర్చలు రసవత్తరంగా మారనున్నాయని భావిస్తున్నారు. మండలిలోనే కాకుండా రాజకీయంగా పలు అంశాల్లోనూ కవితను రాములమ్మ దీటుగా ఎదుర్కొని, అన్ని విషయాలలో సమర్ధవంతంగా సమాధానం చెబుతారని అంచనా వేస్తున్నారు.ప్రభుత్వ వైఫల్యాలను ఎండగట్టే సమయంలో, విమర్శలు చేయడంలోనూ కవితను ఎదుర్కోవడంలో విజయశాంతి వాక్చాతుర్యం పనిచేస్తుందని కాంగ్రెస్ నేతలు ఎక్స్ పెక్ట్ చేస్తున్నారు. అంతే కాదు గతంలో బీఆర్ఎస్లో కేసీఆర్తో కలిసి పనిచేసిన రాములమ్మ .. గులాబీ పార్టీని కూడా అన్ని అంశాల్లో కార్నర్ చేయడంలో సక్సెస్ అవుతారని అంచనా వేస్తున్నారు.కేసీఆర్, కేటీఆర్, హరీశ్రావులను రాజకీయంగా దీటుగా విమర్శించే మహిళా నేతగా రాములమ్మను క్యాబినెట్లోకి తీసుకునే అవకాశం లేకపోతేదని టాక్ గాంధీభవన్ వర్గాల్లో వినిపిస్తోంది. అయితే అసెంబ్లీ ఎన్నికలకు ముందు రాములమ్మను పార్టీలో చేర్చుకున్నప్పుడు ఎమ్మెల్సీ ఇస్తామని హామీ ఇచ్చారట హస్తం పార్టీ పెద్దలు.అటు హామీని అమలు చేయడంతో పాటు ఇటు ప్రధాన ప్రతిపక్షం బీఆర్ఎస్ మీద బాణాలు ఎక్కుపెట్టేందుకు రాములమ్మ వాక్చాతుర్యం పనికొస్తుందని భావించారట కాంగ్రెస్ నేతలు. విజయశాంతి బీఆర్ఎస్ను ఎంతవరకు కార్నర్ చేయగలుగుతారో చూడాలి మరి.

సర్కార్ తెలంగాణది.. ఆధిపత్యం కేంద్రానిది

హైదరాబాద్, మార్చి 13, పెన్ పవర్: తెలంగాణలోని కాంగ్రెస్ ప్రభుత్వం వ్యవహరిస్తున్న తీరు చూస్తే, ఆ పార్టీకి రాజకీయంగా లాభమా, నష్టమా అని ఎవరూ కచ్చితంగా అంచనా వేయలేకపోతున్నారు. ఎందుకంటే, కాంగ్రెస్ ప్రభుత్వం అయినప్పటికీ, దాని చుట్టూ కేంద్రమే తిరుగుతున్నట్లు కనిపిస్తోంది. ఇది అందరినీ ఆశ్చర్యంలో ముంచెత్తుతోంది. ముఖ్యమంత్రి రేవంత్ రెడ్డి తరచూ ఢిల్లీ పర్యటనలు చేస్తున్నారు. గతంలో కాంగ్రెస్ పాలిత రాష్ట్రాల ముఖ్యమంత్రులు హైకమాండ్ను కలవడానికి మాత్రమే ఢిల్లీ వెళ్లేవారు. కానీ, రేవంత్ రెడ్డి హైకమాండ్ను కలవడం కంటే కేంద్ర మంత్రులతో భేటీల కోసమే ఎక్కువగా వెళ్తున్నారు. ప్రధానమంత్రిని కలిసేందుకు ఆయన తరచూ ప్రయత్నిస్తున్నారు. అవకాశం దొరికినప్పుడల్లా వెళ్లి కలుస్తూ వస్తున్నారు. అంతేకాక, కేంద్ర మంత్రులు తెలంగాణకు వచ్చినప్పుడు వారిని ఇంటికి ఆహ్వానించి సన్మానిస్తున్నారు. అలా కుదరనప్పుడు విమానాశ్రయానికి పంపి స్వాగతం పలుకుతున్నారు. ఈ పరిణామాలు రాజకీయ వర్గాల్లో చర్చనీయాంశంగా మారాయి. మంత్రి కోమటిరెడ్డి వెంకటరెడ్డి కూడా తనకు పరిచయం ఉన్న కేంద్ర నేతలతో సన్నిహిత సంబంధాలను కొనసాగిస్తున్నారు. కేంద్ర రవాణా శాఖ మంత్రి నితిన్ గడ్కరీతో ఆయనకు మంచి సంబంధాలు ఉన్నాయి.

సందర్భం వచ్చినప్పుడల్లా వెళ్లి కలిసి, పరిచయాలను విస్తరించుకుంటున్నారు. మరోసారి కోమటిరెడ్డి వెంకటరెడ్డి ఢిల్లీ వెళ్తున్నారు. ఇతర మంత్రులు కూడా ఈ విషయంలో వెనక్కి తగ్గడం లేదు. రాష్ట్ర ప్రయోజనాల కోసం తాము ఎవరితోనైనా భేటీ అవుతామని రేవంత్ రెడ్డి స్పష్టం చేస్తున్నారు. ఢిల్లీ పర్యటనల వల్లే కొన్ని పనులు సాధ్యమవుతున్నాయని వారి వాదన. అయితే, కాంగ్రెస్ మంత్రులు, సీఎం ఇలా అవసరానికి మించి కేంద్రంతో సన్నిహితంగా ఉంటున్నారని కాంగ్రెస్ హైకమాండ్ భావిస్తే, రాష్ట్ర నేతలకు సమస్యలు తలెత్తే అవకాశం ఉంది. అయినప్పటికీ, తమ నిజాయితీపై హైకమాండ్కు ఎలాంటి సందేహం రాదన్న నమ్మకంతో కాంగ్రెస్ నేతలు తమ పనులను కొనసాగిస్తున్నారు. కానీ, కొన్ని విషయాల్లో తెలంగాణ ప్రభుత్వం తమ చేతుల్లోంచి జారిపోతుందేమోనన్న ఆందోళన హైకమాండ్లో కలిగే పరిస్థితులు కనిపిస్తున్నాయని కొందరు అభిప్రాయపడుతున్నారు.

రెండు ఎమ్మెల్సీ స్థానాల కోసం పెద్దఎత్తున పోటీ

హైదరాబాద్, మార్చి 13, పెన్ పవర్: తెలంగాణ కాంగ్రెస్లో ఎమ్మెల్యే కోటా ఎమ్మెల్సీ రేసు ఇంట్రెస్టింగ్గా మారింది. మొత్తం ఐదు ఎమ్మెల్సీ స్థానాలకు గాను ఎమ్మెల్యేల సంఖ్య ఆధారంగా అధికార కాంగ్రెస్కు నాలుగు, ప్రతిపక్ష బీఆర్ఎస్కు ఒక ఎమ్మెల్సీ సీటు దక్కనున్నాయి. అధికారంలో ఉన్న కాంగ్రెస్ పార్టీకి నాలుగు ఎమ్మెల్సీ పదవులు దక్కనుండటంతో చాలా మంది ఆశలు పెట్టుకున్నారు.ఎమ్మెల్సీ పదవులను ఆశిస్తున్న వారంతా సీఎం రేవంత్ రెడ్డి నుంచి మొదలు ఢిల్లీ పెద్దల వరకు విజ్ఞప్తులు చేసుకుంటున్నారు. ఈసారి తమకు ఎమ్మెల్సీగా అవకాశం ఇవ్వాలని కోరుతున్నారు. దీంతో సామాజికవర్గాల వారీగా, పార్టీ కోసం పనిచేసిన వారిలో ఎవరికి ఎమ్మెల్సీలుగా అవకాశం ఇవ్వాలని కాంగ్రెస్ అధిష్టానం కసరత్తు చేస్తోంది.నాలుగు ఎమ్మెల్సీ స్థానాలు దక్కుతాయని భావిస్తున్న కాంగ్రెస్ పార్టీ నేతలకు నిరాశపరిచే విషయం ఒకటి తెలిసిందట. నాలుగు ఎమ్మెల్సీ పదవుల్లో ఒక ఎమ్మెల్సీ పదవిని కాంగ్రెస్ మిత్రపక్షం సీపీఐ కోరుతోంది. పొత్తులో భాగంగా సీపీఐకి రెండు ఎమ్మెల్సీ పదవులను ఇస్తామని హామీ ఇవ్వగా..ఇప్పుడు ఎమ్మెల్యే కోటాలో ఒక బెర్తును ఇవ్వాలని వారు కోరుతున్నారు. దీంతో మిత్ర ధర్మాన్ని పాటించి సీపీఐకి ఒక ఎమ్మెల్సీ స్థానాన్ని కేటాయించాలని కాంగ్రెస్ అధిష్టానం నిర్ణయించుకున్నట్లు తెలుస్తోంది.నాలుగు ఎమ్మెల్సీ పదవుల్లో ఒకటి సీపీఐకి వెళ్లినా.. మూడు ఎమ్మెల్సీ పదవులు ఉంటాయని సరిపెట్టుకున్నారు కాంగ్రెస్ నేతలు. అయితే ఆ మూడు ఎమ్మెల్సీ స్థానాల్లో మరో ఎమ్మెల్సీ సీటు ఎంఐఎంకు వెళ్లే అవకాశం ఉన్నట్లు కాంగ్రెస్ వర్గాల్లో చర్చ జరుగుతోంది. గడువు ముగుస్తున్న ఐదు ఎమ్మెల్సీల్లో ఒకరు ఎంఐఎం నేత ఉన్నారు. దీంతో ఆ ఎమ్మెల్సీ సీటును తిరిగి నిలబెట్టుకునేందుకు ఎంఐఎం ప్రయత్నిస్తోందట.తమకు ఓ ఎమ్మెల్సీ సీటు ఇవ్వాలని ఎంఐఎం సీఎం రేవంత్రెడ్డిని విజ్ఞప్తి చేసినట్లు తెలుస్తోంది. గతంలో బీఆర్ఎస్తో ఉన్న విధంగానే ఫ్రెండ్లీగా ఉందామని, భవిష్యత్లో కలిసి ముందుకు వెళ్తామని ఎంఐఎం, సీఎం రేవంత్ రెడ్డికి ప్రతిపాదన పెట్టినట్లు సమాచారం.భవిష్యత్ను దృష్టిలో పెట్టుకుని ఎంఐఎంతో దోస్తీ చేయాలని కాంగ్రెస్ ప్లాన్ చేస్తోంది. లోకల్బాడీ, గ్రేటర్ ఎన్నికల్లో ఎంఐఎం సహకారం అవసరమని సీఎం రేవంత్ రెడ్డి భావిస్తున్నారట. అందుకే ఒక ఎమ్మెల్సీ పదవిని ఇవ్వాలంటున్న ఎంఐఎం విజ్ఞప్తికి ఆయన సానుకూలంగా స్పందించే అకాశం ఉన్నట్లు తెలుస్తోంది.సీపీఐ, ఎంఐఎంకు చెరో ఎమ్మెల్సీ సీటు కేటాయించే అంశంపై సీఎం రేవంత్ రెడ్డి దాదాపు నిర్ణయం తీసుకోగా.. అధిష్టానం ముందు ప్రతిపాదన పెట్టి అనుమతి తీసుకోనున్నట్లు సమాచారం. ఇలా నాలుగు ఎమ్మెల్సీ స్థానాల్లో రెండు పోగా మిగిలిన రెండు ఎమ్మెల్సీ స్థానాల కోసం పెద్దఎత్తున పోటీ ఉండటంతో ఎవరికి ఇవ్వాలన్నదానిపై తర్జనభర్జన కొనసాగుతోందట.ఆ రెండు సీట్ల కోసం దాదాపు పది మంది హస్తం నేతలు రేసులో ఉన్నారు. కొందరు ఆశావహులు రాష్ట్ర ప్రభుత్వ పెద్దలతో సఖ్యతతో ఉంటూ లాబీయింగ్ చేస్తుంటే మరికొందరు ఢిల్లీ స్థాయిలో పైరవీలు చేస్తున్నారట. ఆ రెండు బెర్తుల్లో పదవులు పొందే హస్తం పార్టీ అదృష్టవంతులు ఎవరో చూడాలి మరి.

ఇందిరమ్మ ఇళ్లల్లో నాణ్యత లేదు

నల్గొండ: పెన్ పవర్: తెలంగాణ ప్రభుత్వం ప్రతిష్టాత్మకంగా ఇందిరమ్మ ఇళ్ల నిర్మాణాన్ని చేపట్టింది. ఇందులో భాగంగానే ప్రతి నియోజకవర్గానికి 3,000 ఇళ్లను కేటాయించింది. అయితే కొన్ని జిల్లా కేంద్రాల్లోని కలెక్టర్ కార్యాలయ ఆవరణలోనే ఇందిరమ్మ ఇల్లు మోడల్ హౌస్ లను నిర్మించారు. గృహ నిర్మాణ శాఖ అధికారుల పర్యవేక్షణలో ఇందిరమ్మ ఇళ్ల మోడల్ హౌస్ నిర్మాణం జరిగింది. తాజాగా.. మూడు రోజుల కిందట.. నల్లగొండ జిల్లా కలెక్టరేట్ కార్యాలయం ఆవరణలో నిర్మించిన మోడల్ ఇందిరమ్మ ఇళ్లను మంత్రులు కోమటిరెడ్డి వెంకట్రెడ్డి, తుమ్మల నాగేశ్వరరావు, జిల్లా కలెక్టర్ ఇలా త్రిపాటి ప్రారంభించారు. అయితే ఇళ్ల నిర్మాణంలో నాణ్యతలేమి కొట్టి వచ్చినట్టు కనిపిస్తుందని బిజెపి జిల్లా అధ్యక్షుడు నాగమ వర్షిత్ రెడ్డి ఆరోపించారు. ఇందిరమ్మ ఇళ్ళను పరిశీలించి ఇంటి నిర్మాణంలో అప్పుడే కూలిపోయిన మెట్లను చూపిస్తూ సోషల్ మీడియాలో వీడియోలు విడుదల చేశారు. ఈ వీడియో నల్గొండ జిల్లా సోషల్ మీడియాలో చెక్కర్లు కొడుతుంది.

యధేచ్ఛగా ఇసుకను తవ్వేస్తున్నారు

పట్టించుకోని రెవిన్యూ అధికారులు

ములుగు: పెన్ పవర్: తెలంగాణ రాష్ట్ర ప్రభుత్వం నీరు పేద కుటుంబాలకు ఇండ్ల కోసం వాగులోనుండి ఇసుకను ఎలాంటి అనుమతులు లేకుండా రైతులకు మిర్చి కల్లాలకు గాని, నూతన ఇండ్లకు తోలుకోవచ్చని ఆదేశించింది. కొంతమంది దీనిని ఆసరాగా చేసుకుని యూనియన్ పేరుతో ఇష్టారాజ్యంగా పగలు రాత్రి అనే తేడా లేకుండా హనుమంతు వాగును తవ్వేస్తున్నారు.జిల్లాలోని కన్నాయిగూడెం మండలం బుట్టయిగూడెం గ్రామంలో కొద్దిరోజుల క్రితం ట్రాక్టర్ల యజమానులు, డ్రైవర్ల యూనియన్ కమిటీ ఏకగ్రీవంగా ఎన్నుకోవడం జరిగింది. యూనియన్ ఉంటే ఇసుక పుష్కలంగా తవ్వుకోవచ్చని, అంతేకాకుండా ఇసుకను అక్రమంగా తరలిస్తుండగా ఎవరైనా ప్రశ్నిస్తే మాకు యూనియన్ ఉందని అధ్యక్షుడు పేరు చెప్పి, విచ్చలవిడిగా రవాణా చేసుకోవచ్చనే దిశగా అక్రమార్కులు ఆలోచిస్తున్నారు. రెవెన్యూ అధికారుల సపోర్ట్ దండిగా ఉండడంతో రెచ్చిపోతున్న ఇసుక అక్రమార్కులు ఒక్క ఇసుక లోడ్ ట్రాక్టర్ కు 1200 రూపాయలు తీసుకుంటున్నారని ప్రజలు ఆవేదన వ్యక్తం చేస్తున్నారు.రెవిన్యూ అధికారుల కళ్ళముందే ఇంత జరుగుతున్న వారిపై ఎందుకు చర్యలు తీసుకోవడంలో అధికారులు విఫలమవుతున్నారని మండల ప్రజలు ఆగ్రహం వ్యక్తం చేస్తున్నారు. ఇప్పటికైనా జిల్లా ఉన్నతాధికారులు స్పందించి ఈ ఇసుక రవాణా అరికట్టాలని ప్రజలు కోరుతున్నారు.

గాంధీ నగర్లో దొంగల కాల్పులు

చిత్తూరు: పెన్ పవర్: చిత్తూరు జిల్లా గాంధీనగర్లో కాల్పుల కలకలం రేగింది. ఓ షాపులోకి చొరబడ్డ ఆరుగురు దొంగలు తుపాకులతో బీభత్సం సృష్టించారు. అప్రమత్తమైన యజమాని పోలీసులకు సమాచారం ఇచ్చాడు. వారు వెంటనే వచ్చి దొంగలను పట్టుకొనే ప్రయత్నం చేశారు. దీంతో ఓ వ్యక్తి మొదటి అంతస్తు నుంచి దూకడంతో గాయాలయ్యాయి. చాకచక్యంగా వ్యవహరించిన పోలీసులు అతడితో సహా ముగ్గురిని అరెస్ట్ చేశారు. 2 తుపాకులు, బుల్లెట్లు స్వాధీనం చేసుకునట్లు సమాచారం.

బెంగళూర్ లో ఐటీ ఉద్యోగుల ఆందోళన బాట

బెంగళూరు, మార్చి 13, పెన్ పవర్: దేశంలో గత కొన్నిరోజులుగా ఉద్యోగుల పని గంటలపై తీవ్ర చర్చ జరుగుతోంది. ఉద్యోగులు వారానికి 70 గంటలు పనిచేయాలని ఇన్ఫోసిస్ ఫౌండర్ నారాయణ మూర్తి చేసిన వ్యాఖ్యలపై తీవ్ర భిన్నాభిప్రాయాలు వ్యక్తం కాగా.. ఆ తర్వాత ఎల్ అండ్ టీ ఛైర్మన్ ఎస్ఎన్ సుబ్రహ్మణ్యన్ ఏకంగా వారానికి 90 గంటలు పనిచేయాలని పేర్కొనడం మరిన్ని తీవ్ర విమర్శలకు దారి తీసింది. ఈ నేపథ్యంలోనే వివిధ వర్గాల నుంచి రకరకాల వాదనలు వినిపిస్తున్నాయి. ఈ నేపథ్యంలోనే నారాయణమూర్తి, ఎస్ఎన్ సుబ్రహ్మణ్యన్ లాంటి ప్రముఖులు.. పని గంటలపై చేసిన వ్యాఖ్యలను తీవ్రంగా వ్యతిరేకిస్తున్న ఉద్యోగులు.. దేశంలోనే సిలికాన్ సిటీగా పేరు గాంచిన కర్ణాటక రాజధాని బెంగళూరులో రోడ్డెక్కారు.ఇటు ఉద్యోగం.. అటు కుటుంబాన్ని బ్యాలెన్స్ చేసుకోలేక తీవ్ర సతమతం అవుతుంటే.. అదనపు గంటలు పని చేయాలని పరిశ్రమ పెద్దలు పిలుపునివ్వడంపై టెక్ ఉద్యోగులు తీవ్రంగా స్పందిస్తున్నారు. ఇప్పటివరకు తమ అభిప్రాయాలను కేవలం సోషల్ మీడియాలో వెల్లడించి.. తమ నిరసన వ్యక్తం చేయగా.. ఇప్పుడు ఏకంగా రోడ్లపైకి వచ్చి ఆందోళన చేస్తున్నారు. తాజాగా బెంగళూరు నగరంలోని ఫ్రీడమ్ పార్క్ వద్ద ఇటీవల ఐటీ ఉద్యోగులు ధర్నా చేయడం తీవ్ర చర్చనీయాంశంగా మారింది. ఈ టెకీల ఆందోళనకు కార్మిక సంఘాల యూనియన్ అయిన సీఐటీయూ మద్దతు తెలపడంతో ఐటీ ఉద్యోగుల ఆందోళనలు మరింత తీవ్ర రూపం దాల్చినట్లు అయింది.టెక్ ఉద్యోగులు వారానికి 70 నుంచి 90 గంటలు పని చేయాలని పలు కంపెనీల సీఈఓలు, ఛైర్మన్‌లు పేర్కొంటున్నారు. అదే సమయంలో ఉద్యోగుల పని గంటలను ఇప్పుడు ఉన్న 8 గంటల నుంచి 14 గంటలకు పెంచాలని.. బెంగళూరులోని కంపెనీలు కర్ణాటకలో అధికారంలో ఉన్న సిద్ధరామయ్య నేతృత్వంలోని కాంగ్రెస్ ప్రభుత్వానికి విజ్ఞప్తి చేస్తున్నాయి. దీంతో ఐటీ ఉద్యోగులు కన్నెర్ర చేసి.. పని గంటలకు వ్యతిరేకంగా తమ నిరసన గళాన్ని విప్పాయి. ఆరోగ్యకరమైన పని గంటలు-జీవన సమతుల్యత ప్రతి ఉద్యోగి హక్కు అనే నినాదంతో టెకీలు ఇప్పుడు బెంగళూరు నగరంలో ఆందోళన బాట పట్టారు.అయితే టెక్ ఉద్యోగులకు మద్దతుగా సీఐటీయూ మద్దతుగా నిలిచింది. దీంతో ఈ పని గంటల ఉద్యమం క్రమంగా మరింత తీవ్రతరం కాబోతున్నదా అనే చర్చ ఇప్పుడు కర్ణాటకలోని రాజకీయ, కంపెనీల్లో నెలకొంది. ఐటీ ఉద్యోగ సంఘం గతేడాదే కర్ణాటక కార్మిక శాఖ మంత్రికి పని గంటల విషయంలో కంపెనీల ప్రవర్తన, తమ సమస్యలపై మెమోరాండం సమర్పించింది. అయినా సమస్యలు పరిష్కారం కాకపోగా.. అదనపు పని గంటలు అందుబాటులో ఉండాలని ఆయా సంస్థలు సంస్థలు ప్రభుత్వంపై ఒత్తిడి తీసుకువస్తున్నాయంటూ ఉద్యోగులు ఆందోళన బాట పట్టారు.

ఓయూలో విద్యార్థుల అందోళన

సికింద్రాబాద్: పెన్ పవర్: ఓయూలో విద్యార్థులు ఆందోళనకు దిగారు. హాస్టల్స్ లో కలుషిత ఆహారం అందిస్తున్నారని, కనీస మౌలిక వసతులు కల్పించలేకపోతున్నారని రోడ్డుపై బైఠాయించి ఆందోళన చేపట్టారు. తినే అన్నంలో బ్లేడు రావడంతో విద్యార్థులు రోడ్డుపై బైఠాయించి ధర్నా చేపట్టారు. నాణ్యమైన ఆహారం అందించడం లేదని, కనీస మాలిక వసతులు అందించకపోవడంతో తీవ్ర ఇబ్బందులు ఎదుర్కొంటున్నామని ఆవేదన వ్యక్తం చేశారు. నాణ్యమైన ఆహారం అందించాలని, తమ సమస్యను పరిష్కరించాలని అధికారులకు విన్నవించినా పట్టించుకోలేదని ఆగ్రహం వ్యక్తం చేశారు. తమ సమస్యను పరిష్కరించే వరకు ఆందోళన చేపడుతామని విద్యార్థులు హెచ్చరించారు. కనీస సౌకర్యం కల్పించలేని పరిస్థితిలో ఓయూ అధికారులు ఉన్నారని విద్యార్థులు మండిపడ్డారు.

ఎండిన పంటలకు నష్టపరిహారం ఇవ్వాలి

కోదాడ: పెన్ పవర్: యాసంగి సీజన్ లో సాగునీరు విడుదల చేయకపోవడంతో వరి పొలాల రైతులకు ఆత్మహత్యలే శరణ్యమని సిపిఎం పార్టీ నాయకులు బుర్రి శ్రీరాములు అన్నారు.సూర్యాపేట జిల్లా మునగాల మండలం నెలమర్రి గ్రామంలో ఎండిపోయిన పంట పొలాలను,ఎస్సారెస్పీ కాలువను పరిశీలించారు. ఎండిపోయిన పంట పొలాలకు ఎకరాకు ముప్పై వేల రూపాయల నష్టపరిహారం కేటాయించలని డిమాండ్ చేశారు. అధికారులు క్షేత్రస్థాయిలో పరిశీలించి కౌలు రైతులను సైతం ప్రభుత్వ ఆదుకొని నష్టపరిహారం అందించాలన్నారు. పంట పొలాలకు పూర్తి బాధ్యత ప్రభుత్వ తీసుకోవాలని కోరారు.తక్షణమే ఎస్సారెస్పీ కాలువల ద్వారా సాగునీరు విడుదలచేసి రైతాంగాన్ని ఆదుకోవాలన్నారు.రైతులకు నష్టపరిహారం అందికపోతే ఉద్యమం ఉధృతం చేస్తామని ప్రభుత్వాన్ని హెచ్చరించారు.

రైతులను ఆదుకోండి

యాదాద్రి: పెన్ పవర్: యాదాద్రి భువనగిరి జిల్లా పరిధిలోని చెరువులు, బోరు బావులు నమ్ముకుని సాగుచేసిన వరి పంట పొలాలు పుట్ట దశలోనే ఎండిపోతున్నాయి. చెరువుల్లో మీరు ఇంకిపోవడం, భూగర్భ జలాలు అంతకంతకు కిందకి పడిపోవడంతో.. బోర్లు ద్వారా సరిపడ మీరు పొలాలకు అందడం లేదు. దీంతో వాటి మీదనే ఆధారపడి సాగు చేసిన వరి పంట పొలాలు ఎండిపోతున్నాయి. ఒక్కో ఎకరాకు విత్తనాలు, ట్రాక్టర్ దున్నకం, వరి నాట్లు, పురుగుమందులు, యూరియా, డిఏపి ఎరువులు, కలుపు కూలీల ఖర్చులు మొత్తం దాదాపు 30 వేల రూపాయల పైగా ఖర్చు పెట్టామని.. ఇప్పుడు ఆవులు గేదెలకు వేపాల్సి వస్తుందని రైతులు ఆవేదన వ్యక్తం చేస్తున్నారు. ఈ సమయంలో ప్రభుత్వం తక్షణమే వ్యవసాయ అధికారులతో క్షేత్రస్థాయి సర్వే నిర్వహించి బాధిత రైతులకు అండగా నిలవాలని వేడుకుంటున్నారు

వేములవాడ ఆలయంలో ఆదివారం నుంచి శివ కళ్యాణ మహోత్సవాలు

వేములవాడ: పెన్ పవర్: తెలంగాణలో ప్రసిద్ధ పుణ్యక్షేత్రమైన వేములవాడ శ్రీ రాజరాజేశ్వర స్వామి దేవస్థానంలో ఈ నెల 16 నుండి ఐదు రోజులపాటు శ్రీ శివ కళ్యాణ మహోత్సవాలు వైభవంగా జరగనున్నాయి. ఆదివారం ఉదయం స్వస్తి పుణ్యా వచనం, అంకురార్పణ, దేవతాహ్వానం, 17 న శ్రీ శివ కళ్యాణం, 19 వ తేదీన రథోత్సవం, 20వ తేదీ రోజున ధర్మగుండంలో త్రిశూలయాత్ర, రాత్రి దేవాలయంలో ఏకాదశావరణలు జరుగుతాయి. ఐదు రోజులపాటు దేవాలయంలో అన్ని ఆర్జిత సేవలు, నిత్య కళ్యాణం, అభిషేకాలు, అన్న పూజలు తదితర పూజలు అన్నిటిని రద్దు చేసినట్లు ఆలయ ఈఓ వినోద్ రెడ్డి తెలిపారు. కళ్యాణోత్సవంలో భక్తులు పాల్గొని స్వామివారిని దర్శించుకోవాలని ఆయన కోరారు.

సగం మందికి మెట్రోకు దూరమే

విజయవాడ, మార్చి 12, పెన్ పవర్: ఆంధ్రప్రదేశ్‌కు విభజన హామీల్లో భాగమైన విజయవాడ, విశాఖ మెట్రో ప్రాజెక్టుల డిపిఆర్‌లో విజయవాడ నగరంలో ప్రతిపాదించిన అలైన్మెంట్ చర్చనీయాంశంగా మారింది. విజయవాడలో సగం నగరాన్ని పూర్తిగా విస్మరించి తొలిదశ మార్గాన్ని ప్రతిపాదించడంతో దాని అసలు లక్ష్యం ఎంత మేరకు సాధ్యమవుతుందనే చర్చ జరుగుతోంది.విజయవాడ మెట్రో ప్రాజెక్టు ప్రతిపాదనలకు పదేళ్లు నిండి పోయాయి. ఢిల్లీ మెట్రో పాజెక్టుతో పాటు కొంకణ్ రైల్వే ప్రాజెక్టుల్ని తీర్చిదిద్దిన శ్రీధరన్ నేతృత్వంలో తొలిదశలో విజయవాడ మెట్రో చర్చలు నడిచాయి. ఆ తర్వాత విజయవాడ మెట్రో చర్చల నుంచి శ్రీధరన్ తప్పుకున్నారు. ఆయన స్థానంలో హైదరాబాద్ మెట్రో ప్రాజెక్టులో కీలకంగా పనిచేసిన రామకృష్ణా రెడ్డికి బాధ్యతలు అప్పగించారు.విజయవాడ మెట్రో ప్రాజెక్టు కసరత్తు మొదట్లో శరవేగంగా జరిగినా ఆ తర్వాత భూ సేకరణ సమస్యతో వెనకడుగు వేసింది. విజయవాడ నగరంలో మెట్రోకు అవసరమైన స్థల సేకరణపై స్థానికుల నుంచి తీవ్ర వ్యతిరేకత వచ్చింది. ప్రధానమైన మహాత్మగాంధీ రోడ్డు, ఏలూరు రోడ్డులో విలువైన భూముల్ని మెట్రో నిర్మాణం కోసం వదులు కోవడంపై అభ్యంతరాలతో ప్రాజెక్టు ఆలస్యమైంది.విజయవాడకు మెట్రో బదులు లైట్ మెట్రోతో పాటు తక్కువ భూసేకరణ అవసం అయ్యే రకరకాల ప్రతిపాదనలు తెరపైకి వచ్చాయి. ఈలోపు ఐదేళ్లు గడిచి 2019లో వైసీపీ అధికారంలోకి వచ్చింది. వైసీపీ అధికారంలోకి వచ్చిన తర్వాత అమరావతి మెట్రో రైల్ ప్రాజెక్టును పూర్తిగా పక్కన పెట్టేసింది. విభజన హామీల్లో భాగంగా కేంద్రం నుంచి విజయవాడ, విశాఖలకు మెట్రో ప్రాజెక్టులు రావాల్సి ఉన్నా వాటిని పట్టించుకోకుండానే మరో ఐదేళ్లు గడిచిపోయాయి. 2024లో మళ్లీ కూటమి ప్రభుత్వం ఏర్పాటు కాగానే విజయవాడ మెట్రోలో కదలిక మొదలైంది.విజయవాడ మెట్రో తొలినాళ్ల నుంచి నగరంలో ఓ ప్రాంతాన్ని మాత్రమే పరిగణలోకి తీసుకుంటూ డిపిఆర్‌లు సిద్ధం చేస్తున్నారు. ఈ క్రమంలో నగరంలో అత్యంత రద్దీగా ఉండే పశ్చిమ ప్రాంతాన్ని మెట్రో ప్రాజెక్టులో విస్మరించారు. నగరంలోని పాతబస్తీ ప్రాంతాన్ని విస్మరించి ఈ ప్రణాళికలు రూపొందించారు. విజయవాడ నగరంలో చుట్టుపక్కల ఉన్న గ్రామాలను కలుపుకుని ప్రస్తుతం 15-20లక్షల జనాభా మాత్రమే ఉంది. నగరంలో ప్రధానమైన రెండు రోడ్లలో మాత్రమే మెట్రో కారిడార్‌ను ఏర్పాటు చేయనున్నారు. పండిట్ నెహ్రూ బస్ స్టేషన్‌కు కిలో మీటర్ లోపు దూరంలో ఉన్న దుర్గగుడి, పాతబస్తీ కాళేశ్వరరావు మార్కెట్, విజయవాడ రైల్వే స్టేషన్ పశ్చిమ భాగం వంటి వాటిని మెట్రో ప్రాజెక్టులో భాగం చేయలేదు.పండిట్ నెహ్రూ బస్ స్టేషన్ నుంచి మొదలై అక్కడే ముగిసే రెండు కారిడార్లలో ఎంత మంది ప్రయాణిస్తారనే సందేహాలు కూడా ఉన్నాయి. విజయవాడ రైల్వే స్టేషన్‌కు ప్రస్తుతం ఐదు మార్గాలు ఉన్నాయి. పశ్చిమం వైపు రెండు టెర్మినళ్లు ఉన్నాయి. రైల్వే స్టేషన్ నుంచి గమ్య స్థానాలకు వెళ్లాలనుకునే ప్రయాణికులు కిలో మీటర్ ప్రయాణించే మెట్రో ఎక్కే బదులు ప్రత్యామ్నయ మార్గాల్లో వెళ్లి పోతారు.నగరానికి పశ్చిమం వైపున ఉన్న పాతబస్తీ, భవానీ పురం, గొల్లపూడి, ఇబ్రహీం పట్నం ప్రాంతాల్లో పట్టణీకరణ పదేళ్లలో గణనీయంగా పెరిగింది. నగర జనాభాలో సగం మంది పశ్చిమ ప్రాంతంలో నివసిస్తారు. తాజా డిపిఆర్‌లో విజయవాడ పశ్చిమ ప్రాంతాన్ని పూర్తిగా విస్మరించారు. విజయవాడలో ప్రధానంగా ఉపాధినిచ్చే రంగాల్లో ఆటో మొబైల్ రంగంతో పాటు సేవా రంగం ప్రధానమైనవి. ఈ క్రమంలో నిత్యం పెద్ద సంఖ్యలో ఉపాధి కోసం పశ్చి ప్రాంతం నుంచి తూర్పు వైపు ప్రయాణిస్తారు. ప్రస్తుత డిజైన్‌తో వారికి ఎలాంటి ఉపయోగం ఉండదు.బస్టాండ్ కూడలిగా మెట్రో కారిడార్లు మొదలైతే కాలేజీ విద్యార్థులకు తప్ప మిగిలిన వారికి పెద్దగా దానితో ఉపయోగం ఉండదు. విస్తృత ప్రయోజనాలు, ప్రజా రవాణా లక్ష్యాలను విస్మరించి కారిడార్లను డిజైన్ చేశారనే విమర్శలు ఉన్నాయి. తొలి దశలోనే ఎక్కువ మంది ప్రయాణికులకు ఉపయోగపడేలా కనెక్టివిటీ కల్పించడంలో విఫలం అయ్యారు.

విజయవాడ-అమరావతి మెట్రో రైల్ డీపీఆర్‌కు ఏపీ ప్రభుత్వం ఇప్పటికే ఆమోదం తెలిపింది. విజయవాడ మెట్రో ప్రాజెక్టు ఫేజ్-1 లో కారిడార్ 1ఎ, 1బిగా నిర్మించనున్నారు. ఈ ప్రాజెక్టు మొత్తం 38.4 కి.మీ మేర నిర్మిస్తారు. విజయవాడ మెట్రో ప్రాజెక్టు డీపీఆర్‌ను మెట్రో రైల్ కార్పొరేషన్ రాష్ట్ర ప్రభుత్వానికి సమర్పించింది. విజయవాడ మెట్రో రైల్ ప్రాజెక్టు తొలి దశ పనులకు మొత్తం రూ.11,009 కోట్ల వ్యయం అంచనా వేసింది ప్రభుత్వం. భూసేకరణకు రూ.1152 కోట్లు రాష్ట్ర ప్రభుత్వం భరించేలా మెట్రో రైల్ కార్పొరేషన్ డీపీఆర్ సిద్ధం చేసింది. విజయవాడ మెట్రో ఫేజ్-2 మూడో కారిడార్‌ను దాదాపు 27.75 కి.మీల మేర నిర్మించనున్నారు.విజయవాడ మెట్రో కారిడార్ 1ఎ లో గన్నవరం నుంచి పండిట్ నెహ్రూ బస్ స్టాండ్ వరకు, కారిడార్ 1బిలో పండిట్ నెహ్రూ బస్టాండ్ నుంచి పెనమలూరు వరకు, మూడో కారిడార్ పండిట్ నెహ్రూ బస్టాండ్ నుంచి అమరావతి వరకు రెండు దశల్లో నిర్మించాలని రాష్ట్ర ప్రభుత్వం యోచిస్తోంది. ఈ మూడు కారిడార్లలో సగం విజయవాడ నగరాన్ని పూర్తిగా వదిలేశారు. పాతబస్తీతో పాటు విజయవాడ సెంట్రల్ నియోజక వర్గంలో ఉన్న నివాస ప్రాంతాలకు మెట్రోలో భాగస్వామ్యం కల్పించలేదు.

దువ్వాడ వాణి...అస్సలు తగ్గట్లేదుగా...

శ్రీకాకుళం, మార్చి 13, పెన్ పవర్: ఏపీలో పాపులర్ జంట ఎవరంటే దువ్వాడ శ్రీనివాస్, దివ్వెల మాధురి. సినీ సెలబ్రిటీస్ కి మించి విపరీతమైన పాపులారిటీ సాధించింది ఈ జంట. ఈ జంట కోసం మీడియా సైతం పరితపిస్తోంది. ఒకవైపు వ్యాపార విస్తరణలో ఉన్న ఈ జంట.. అప్పుడప్పుడు టీవీ ఇంటర్వ్యూలో కనిపిస్తోంది. జనాలకు వినోదం పంచుతోంది. టీవీ ఛానల్ లకు టీఆర్పి రేట్లు పెంచుతోంది. అందుకే వీరిని ఇంటర్వ్యూ చేసేందుకు మీడియా ఛానళ్లు సైతం క్యూ కడుతున్నాయి. మొన్న ఆ మధ్యన రిపీటేటెడ్ న్యూస్ ఛానల్ సైతం ఈ జంటను ఇంటర్వ్యూ చేసేందుకు విలువైన సమయాన్ని కేటాయించిందంటే పరిస్థితి అర్థం చేసుకోవచ్చు.అయితే తాజాగా ఓ ఛానల్ ఇంటర్వ్యూలో మాట్లాడారు దివ్వెల మాధురిముందుగా ఒంటరిగా వచ్చారు మాధురి. దువ్వాడ శ్రీనివాస్ రాకపోవడానికి సంబంధిత హోస్ట్ ప్రశ్నించారు. దువ్వాడ శ్రీనివాసుతో విభేదాలు వచ్చాయి అంటూ ఆరోపణలు వస్తున్నాయని.. అందుకే దువ్వాడ శ్రీనివాస్ రాలేదా అంటూ ప్రశ్నించారు. అయితే వెను వెంటనే తన సెల్ ఫోన్ తీసుకొని దువ్వాడ శ్రీనివాస్ కు ఫోన్ చేశారు మాధురి. ఎక్కడ ఉన్నారంటూ అడిగేసరికి.. సిటీలో ఉన్నానని చెప్పుకొచ్చారు. వెంటనే అక్కడకు రావాలా అంటూ ప్రశ్నించారు. అక్కడకు కొద్దిసేపటికే ఇంటర్వ్యూలో జాయిన్ అయ్యారు దువ్వాడ శ్రీనివాస్. ఇంటర్వ్యూలో ఆసక్తికర విషయాలను సైతం వెల్లడించారు. ప్రస్తుతం ఇవి వైరల్ అవుతున్నాయి.తమ అధినేత జగన్మోహన్ రెడ్డి తమను పక్కన పెట్టారన్న ఆరోపణల్లో అస్సలు నిజం లేదన్నారు దువ్వాడ. తనకు అపాయింట్మెంట్ ఇవ్వలేదన్న వార్తల్లో నిజం లేదన్నారు. జగన్మోహన్ రెడ్డి తమ వ్యక్తిగత జీవితం అని చెప్పుకున్నారే తప్ప.. ఎప్పుడు కలుగజేసుకున్న దాఖలాలు లేవని కూడా తేల్చి చెప్పారు దువ్వాడ శ్రీనివాస్. అదే సమయంలో మాధురి తన ఇంటర్వ్యూలో సంచలన విషయాలు బయట పెట్టారు. త్వరలో తాను సినిమాల్లోకి రాబోతున్నట్లు కూడా చెప్పుకొచ్చారు. కే జి ఎఫ్ తరహాలో సినిమా చేస్తానని కూడా తేల్చేశారు. దువ్వాడ శ్రీనివాస్ రాక మునుపే.. తన నటన కౌశల్యంతో మెప్పించారు. అటు ఇటుగా వాక్ చేస్తూ అలరించారు. ఎట్టి పరిస్థితుల్లో తగ్గేదేలే అంటూ తెగేసి చెప్పారు

ఏ క్షణమైనా దువ్వాడ అరెస్ట్...

వైఎస్ఆర్ కాంగ్రెస్ నేత, ఎమ్మెల్సీ దువ్వాడ శ్రీనివాస్ ను పోలీసులు అరెస్టు చేయనున్నారు. ఇందుకు సంబంధించి అన్ని ఏర్పాట్లు చేస్తున్నట్లు తెలుస్తోంది. ప్రభుత్వం నుంచి అనుమతి వచ్చిన వెంటనే ఆయన అరెస్టు తప్పదని సమాచారం. ఏ క్షణంలోనైనా ఆయనను అరెస్టు చేసే అవకాశం ఉందని అధికారిక వర్గాల్లో ప్రచారం జరుగుతోంది. రాష్ట్రవ్యాప్తంగా పలు జిల్లాల్లో దువ్వాడ శ్రీనివాస్ పై కేసులు నమోదవుతున్నాయి. ఉభయగోదావరి జిల్లాలతో పాటు ప్రకాశం, గుంటూరు జిల్లాల్లో దువ్వాడ శ్రీనివాస్ పై జనసేన నేతలు కేసులు పెట్టారు.ప్రభుత్వ హయాంలో అప్పటి జనసేన అధినేత, ఇప్పటి డిప్యూటీ సీఎం పవన్ కళ్యాణ్ పై పలుమార్లు దూషించారు దువ్వాడ శ్రీనివాస్. పవన్ కళ్యాణ్ వ్యక్తిగత జీవితంపై కూడా మాట్లాడిన సందర్భాలు ఉన్నాయి. ఆయనపై తిట్లు అందించారు కూడా. అయితే అప్పట్లో జనసేన నేతలు పోలీసులకు ఫిర్యాదు చేశారు. కానీ వైయస్సార్ కాంగ్రెస్ ప్రభుత్వం ఉండడంతో ఆయనపై ఎటువంటి చర్యలు తీసుకోలేదు. అయితే ఇటీవల అసెంబ్లీ సమావేశాలకు జగన్మోహన్ రెడ్డి తో పాటు వైసీపీ ఎమ్మెల్యేలు హాజరయ్యారు. కొద్దిసేపు ఉండి బయటకు వెళ్ళిపోయారు. ఈ సందర్భంలో కూడా దువ్వాడ శ్రీనివాస్ పవన్ కళ్యాణ్ పై అనుచిత వ్యాఖ్యలు చేశారు. వాటిపైనే జనసేన నేతలు రాష్ట్రవ్యాప్తంగా ఫిర్యాదు చేశారు. వారి ఫిర్యాదు మేరకు దువ్వాడ శ్రీనివాస్ పై కేసులు నమోదయ్యాయి.ఇటీవల అసెంబ్లీ సమావేశాలకు హాజరైనప్పుడు పవన్ కళ్యాణ్ కనిపించలేదని.. ఆయన మారువేషంలో ఉండిపోయారని ఎద్దేవా చేశారు దువ్వాడ శ్రీనివాస్. అంతటితో ఆగకుండా అసెంబ్లీలో మాట్లాడకుండా ఉండేందుకు చంద్రబాబు నెలకు 50 కోట్ల రూపాయల చొప్పున పవన్ కళ్యాణ్ కు చెల్లిస్తున్నట్లు సంచలన ఆరోపణలు చేశారు. దీనిపై రాష్ట్రవ్యాప్తంగా జనసేన నేతలు రియాక్ట్ అయ్యారు. అరెస్టుకు సిద్ధంగా ఉండాలని దువ్వాడ శ్రీనివాస్ కు సవాల్ చేశారు. అయితే వైయస్సార్ కాంగ్రెస్ ప్రభుత్వ హయాంలో దువ్వాడ చేసిన వ్యాఖ్యలు, తాజాగా చేసిన కామెంట్స్ పై పెద్ద ఎత్తున కేసులు నమోదవుతున్నాయి. ప్రభుత్వం నుంచి అనుమతి వచ్చిన మరుక్షణం దువ్వాడ శ్రీనివాస్ అరెస్టు తప్పదని ప్రచారం జరుగుతోంది.ఇప్పటికే వల్లభనేని వంశీ మోహన్ అరెస్టు అయ్యారు. రిమాండ్ ఖైదీగా ఉన్నారు. ఆయనపై కేసుల మీద కేసులు నమోదవుతున్నాయి. మరోవైపు పోసాని కృష్ణ మురళి అరెస్టు కూడా జరిగింది. ఆయనపై సైతం కేసులు నమోదు అవుతూనే ఉన్నాయి. ఇటీవల ఆయనకు బెయిల్ లభించింది. ఈ తరుణంలో నెక్స్ట్ అరెస్టు ఎవరన్నది తెలియాల్సి ఉంది. కానీ తాజా పరిణామాలు చూస్తుంటే దువ్వాడ శ్రీనివాస్ అరెస్ట్ ఖాయమని తెలుస్తోంది.

జియోను చావుదెబ్బకొట్టిన ఎయిర్ టెల్

బెంగళూరు, మార్చి 13, పెన్ పవర్: ముఖేష్ అంబానీకి చెందిన జియో సినిమా డిస్నీ గ్రూప్ కు చెందిన డిస్నీ ప్లస్ హాట్ స్టార్ జట్టు కట్టింది. ఇవి రెండు కలిసి జియో హాట్ స్టార్ గా ఏర్పడ్డాయి. వినోద రంగంలో ఇవి రెండు పెద్ద సంస్థలు కావడంతో.. పోటీ సంస్థలు ఒక్కసారిగా షాక్ కు గురయ్యాయి.ఎంటర్టైన్మెంట్ రంగంలో నెట్ ఫ్లిక్స్, అమెజాన్, ఎయిర్టెల్ వంటివి కూడా ఉన్నాయి. జియో హాట్ స్టార్ కలయికతో పై సంస్థలు ఒకింత కలత చెందాయి. మార్కెట్ మొత్తాన్ని జియో హాట్ స్టార్ దున్నేస్తుందని భయపడ్డాయి. అయితే ఇందులో ఎయిర్టెల్ ముందుగానే మేల్కొంది. జియో హాట్ స్టార్ తో ముప్పు రాకముందే సరికొత్త ప్రణాళిక రూపొందించింది. ప్రపంచ ధనవంతుడు ఎలాన్ మస్క్ తో జట్టు కట్టింది. మస్క్ కు చెందిన స్పేస్ ఎక్స్అనే సంస్థతో ఒప్పందం కుదుర్చుకుంది.. దీనిద్వారా స్టార్ లింక్ శాటిలైట్ ఆధారిత ఇంటర్నెట్ సేవలను ఎయిర్టెల్ భారత్ లో అందిస్తుంది. దీనికి సంబంధించిన వివరాలను ఎక్స్ఛేంజ్ ఫైలింగ్ లో ఎయిర్టెల్ వివరించింది.. స్టార్ లింక్ కు భారత్ లో ఉన్న నిబంధనలకు లోబడి ఈ ఒప్పందం ఉంటుందని ఎయిర్టెల్ వెల్లడించింది.. ఇరు సంస్థల సంబంధించి ఇటీవల ఒప్పందం కుదరడంతో.. పరస్పరం సహకరించుకుంటామని అంగీకారం తెలిపాయి.. దీని ద్వారా భారత్లో ఎయిర్టెల్ కస్టమర్లకు స్టార్ లింక్ సేవలు అందుతాయి. అత్యాధునిక శాటిలైట్ కనెక్టివిటీ యూజర్లకు లభిస్తుంది. ప్రపంచ స్థాయి హై స్పీడ్ బ్రాడ్ బ్యాండ్ సేవలు యూజర్లకు లభిస్తాయి. మారుమూల గ్రామాలకు సైతం వేగవంతమైన ఇంటర్నెట్ సేవలు లభిస్తాయి.. ఈ ఒప్పందంలో భాగంగా ఎయిర్టెల్, స్పేస్ ఎక్స్ కలిసి స్టార్ లింక్ పరికరాలను యూజర్లకు అందిస్తాయి. హై స్పీడ్ ఇంటర్నెట్ ద్వారా మారుమూల గ్రామీణ ప్రాంతాలలోని పాఠశాలలు, ఆరోగ్య కేంద్రాలను అనుసంధానిస్తారు. స్టార్ లింక్ ద్వారా ఎయిర్టెల్ తన నెట్వర్క్ ను విస్తరిస్తుంది. నెట్వర్క్ సామర్థ్యాలను పెంచుకుంటుంది. స్పేస్ ఎక్స్ కూడా ఎయిర్టెల్ కు క్షేత్రస్థాయిలో ఉన్న మౌలిక సదుపాయాలను వినియోగించుకుంటుంది.అమెరికాతో పోల్చుకుంటే భారత్లో ఎంటర్టైన్మెంట్ రంగం విస్తృతంగా అభివృద్ధి చెందుతోంది. దీని ఆధారంగా ప్రతి ఏడాది లక్షల కోట్ల వ్యాపారం జరుగుతోంది. ముఖేష్ అంబానీకి చెందిన జియో సినిమా హాట్ స్టార్ తో జట్టు కట్టింది. భారతదేశంలోనే ఈ ఎంటర్టైన్మెంట్ పరంగా అతిపెద్ద సంస్థగా ఆవిర్భవించింది. ఇందులో అపరిమితమైన కంటెంట్ యూసర్లకు లభించనుంది. అయితే ఇప్పుడు ఎయిర్టెల్, స్పేస్ ఎక్స్ కలిసి పనిచేస్తున్న నేపథ్యంలో.. త్వరలో ఎంటర్టైన్మెంట్ రంగంలోకి ఇవి రెండు కలిసి బలమైన సంస్థగా ఏర్పడతాయని తెలుస్తోంది. ఇప్పుడైతే వేగవంతమైన నెట్వర్క్ మీద దృష్టి సారించి.. ఆ తదుపరి ఎంటర్టైన్మెంట్ రంగంలోకి ప్రవేశించాలని ఎయిర్టెల్, స్పేస్ ఎక్స్ భావిస్తున్నాయి. జియో రాకముందు మార్కెట్లో ఎయిర్టెల్ దే ఆధిపత్యం ఉండేది. జియో వచ్చిన తర్వాత ఎయిర్టెల్ మార్కెట్ ను కోల్పోవడం మొదలుపెట్టింది. అయితే ఇప్పుడు స్పేస్ ఎక్స్ తో కలిసి జియో నెట్వర్క్ ను మాత్రమే కాకుండా.. జియో హాట్ స్టార్ పై కూడా ప్రతీ కారం తీర్చుకోవాలని ఎయిర్టెల్ భావిస్తోంది. "వేగవంతమైన నెట్వర్క్ త్వరలో సాధ్యమవుతుంది.. తర్వాత ఎంటర్టైన్మెంట్ రంగంలో అసలైన సినిమా మొదలవుతుందని" ఎయిర్టెల్ వర్గాలు చెబుతున్నాయి.

అమరావతి నిర్మాణానికి రూ.64వేల కోట్ల ఖర్చు

విజయవాడ, మార్చి 12, పెన్ పవర్: రాజధాని నిర్మాణానికి దాదాపు రూ.64వేల కోట్లు ఖర్చవుతుందని మంత్రి నారాయణ ఏపీ అసెంబ్లీలో ప్రకటించారు. రాజధాని నిర్మాణం కోసం బహుళ పక్ష ఏజెన్సీలు, భూములు అమ్మడం,లీజుల ద్వారా నిధులు సేకరిస్తామన్నారు. అసెంబ్లీలో ప్రశ్నోత్తరాల్లో బీజేపీ ఎమ్మెల్యే సుజనా చౌదరి అడిగిన ప్రశ్నకు మంత్రి నారాయణ సమాధానమిచ్చారు.అమరావతి గవర్నమెంట్ కాంప్లెక్స్(ఏజీసీ)లో ఇళ్లు,భవన నిర్మాణాలు,ట్రంక్ ఇన్ ఫ్రాస్ట్రక్చర్, ఎల్పీఎస్ మౌళిక సదుపాయాల అభివృద్ధి కోసం 64,721.48 కోట్లు ఖర్చవుతుందని వివరించారు. .ఈ నిధులను వివిధ రూపాల్లో సేకరించి అమరావతి నిర్మాణం చేపడుతున్నామని చెప్పారు.బహుళ పక్ష ఏజెన్సీలు, బ్యాంకుల నుండి లోన్ లు,కేంద్ర ప్రభుత్వం నుండి గ్రాంటులను పొందడం ద్వారా అమరావతికి నిధుల సేకరిస్తున్నామని చెప్పారు. రైతులకు అభివృద్ధి చేసిన ప్లాట్లను దశల వారీగా మూడేళ్లలో అప్పగించేందుకు ప్రభుత్వం కట్టుబడి ఉందన్నారు.2019-24 మధ్య విధానపరమైన అనిశ్చితుల కారణంగా ఈ ప్రక్రియలో జాప్యం జరిగిందన్నారు.ముఖ్యమంత్రి చంద్రబాబు గారి మీద నమ్మకంతో 58 రోజుల్లోనే 34 వేల ఎకరాలు రైతులు ప్రభుత్వానికి ఇచ్చారని...ప్రపంచంలోనే టాప్ 5 రాజధానిగా అమరావతి ఉండాలని ముఖ్యమంత్రి గారు ఈ ప్రాజెక్ట్ డిజైన్ చేసారని చెప్పారు.రాజధాని నిర్మాణానికి అయ్యే ఖర్చులో ప్రపంచ బ్యాంకు,ఏడీబీ కలిసి 13,400 కోట్లు రుణం ఇస్తున్నాయని చెప్పారు. ఐఈచి బ్యాంకు 5 వేల కోట్లు లోన్ ఇస్తుందని, హడ్కో నుంచి 11000 కోట్లు రుణం రెండు మూడు రోజుల్లో వస్తుందని చెప్పారు.కేంద్రం గ్రాంట్ కింద మరో 1560 కోట్లు ఇస్తుందని అమరావతి లోపల భూములు అమ్మడం,లీజు ద్వారా అలాగే జాతీయ,అంతర్జాతీయ మార్కెట్ లో తక్కువ వడ్డీకి లోన్ తీసుకోవడం ద్వారా మిగిలిన నిధులు సమీకరిస్తామని మంత్రి నారాయణ అసెంబ్లీలో తెలిపారు.అమరావతిలో 106 ప్రభుత్వ,ప్రభుత్వేతర రంగ సంస్థలు తమ కార్యాలయాలు ఏర్పాటుచేసేందుకు సిద్దంగా ఉన్నాయన్నారు. టెండర్ల ప్రక్రియ పూర్తయి పనులు ప్రారంభించేందుకు లెటర్ ఆఫ్ అగ్రిమెంట్ లు ఇచ్చేందుకు అథారిటీ అనుమతి తీసుకుంటున్నట్లు మంత్రి నారాయణ చెప్పారు.అమరావతిలో ట్రంక్ రోడ్లు(మెయిన్ రోడ్లు) 165 అడుగులు,185 అడుగులతో రెండేళ్లలో పూర్తి చేస్తామని చెప్పారు. ఎల్పీఎస్ రోడ్లు మూడేళ్లలో పూర్తి చేస్తామని సగానికి పైగా నిర్మాణం జరిగిన అధికారుల భవనాలు ఏడాదిన్నరలో...మిగతావి రెండేళు ్ల,అసెంబ్లీ,సెక్రటేరియట్,హైకోర్టు నిర్మాణాలను మూడేళ్లలో పూర్తి చేస్తామని మంత్రి నారాయణ చెప్పారు.2014-19 మధ్యలో అమరావతిలో 131 సంస్థలకు 1277 ఎకరాలు కేటాయించగా....గత ఐదేళ్లలో జరిగిన పరిణామాలతో కొన్ని సంస్థలు వెనక్కి వెళ్లిపోయాయని అన్నారు.గతంలో కేటాయించిన మొత్తం 31 సంస్థలకు 629.3 ఎకరాలు కొనసాగిస్తుండగా, రెండు సంస్థలకు 5.5 ఎకరాలు వేరొక ప్రాంతాల్లో కేటాయిస్తున్నామన్నారు.మరో 16 సంస్థలకు గతంలో చేసిన కేటాయింపుల్లో మార్పులు చేయడంతో పాటు వేరొక చోట 48.74 ఎకరాలు కేటాయించామన్నారు.మరోవైపు 13 సంస్థలకు 177.24 ఎకరాలు గతంలో చేసిన కేటాయింపులు రద్దు చేస్తున్నట్లు మంత్రి తెలిపారు. మొత్తంగా 683.6 ఎకరాలను వివిధ సంస్థలకు కేటాయిస్తూ ఈనెల 10న జరిగిన కేబినెట్ సబ్ కమిటీ భేటీలో నిర్ణయం తీసుకున్నామని చెప్పారు.అమరావతి నిర్మాణానికి 30 వేల ఎకరాలు కావాలని జగన్ గారు ఇదే అసెంబ్లీ సాక్షిగా చెప్పారని ప్రభుత్వం మారగానే ప్లేటు ఫిరాయించి మూడు ముక్కలాట ఆడి ఎక్కడా రాజధాని చేయలేదన్నారు.గత ఐదేళ్లలో రాజధాని కి భూములిచ్చిన రైతులను నానా ఇబ్బందులు పెట్టారని శాడిజంతో కక్ష సాధింపుతో ఆర్ - 5 జోన్ చేసి 50 వేల మందికి ఒక సెంట్ భూమి ఇచ్చారని వారికి కూడా ప్రత్యామ్నాయాలు ఆలోచిస్తున్నామని చెప్పారు.వేరొక చోట స్థలం కేటాయించి అమరావతి భూములను రాజధాని కోసం తీసుకుంటామన్నారు.

యాక్షన్.. రియాక్షన్...

తిరుపతి, మార్చి 13, పెన్ పవర్: వైసీపీ ప్రభుత్వం యాక్షన్‌కు ఇప్పుడు ఎన్ డీఏ ప్రభుత్వం రియాక్షన్. వైసీపీ అధికారంలో ఉన్నప్పుడు చెలరేగిపోయి, తమను ఇబ్బంది పెట్టిన నేతల టార్గెట్‌గా పావులు కదుపుతున్నారనేది ఓపెన్ సీక్రెట్. వైసీపీ ప్రభుత్వంలో ఎమ్మెల్యేలు, ఎంపీలు, మంత్రులుగా పని చేసిన వారితో పాటు పార్టీని భుజానికెత్తుకుని.. అప్పటి ప్రతిపక్ష నేతలు చంద్రబాబు, లోకేశ్, పవన్ కల్యాణ్‌పై ఇష్టమొచ్చినట్లు మాట్లాడిన నేతలపై వరుస కేసులు బుక్ అవుతున్న పరిస్థితి. ఎవరికీ మినహాయింపు ఉండదన్నట్టుగా అడుగులు వేస్తోంది కూటమి ప్రభుత్వం.లేటెస్ట్‌గా మాజీ ఎంపీ విజయసాయికి ఏపీ సీఐడీ నోటీసులు ఇచ్చింది. రాజకీయ సన్యాసం తీసుకున్నప్పటికీ ఆయనను వదిలట్లేదన్న చర్చ జరుగుతోంది. కాకినాడ పోర్టు వాటాల బదిలీ ఇష్యూలో విచారణకు హాజరుకావాలంటూ విజయసాయిరెడ్డికి ఏపీ సీఐడీ నోటీసులు జారీ చేయడం హాట్ టాపిక్‌గా మారింది.మాజీ ఎమ్మెల్యే వల్లభనేని వంశీ తర్వాత నెక్స్ట్ ఎవరు? అన్న ప్రశ్నకు సినీ నటుడు పోసాని కృష్ణమురళి అరెస్ట్‌తో సస్పెన్స్‌కు తెరదించినట్లు అయింది. ఇప్పుడు పోసాని తర్వాత ఉమ్మడి కృష్ణా లేదా రాయలసీమ నేతలు క్యూలో ఉండొచ్చన్న టాక్ వినిపిస్తుండగా.. ఎవరి ఊహలకు అందకుండా వైసీపీ మాజీ నేత విజయసాయిరెడ్డి కేసు తెరమీదకు వచ్చింది.కాకినాడ సీపోర్టు వాటాలను బలవంతంగా లాక్కున్నారనే ఆరోపణలపై గతేడాది డిసెంబర్‌లో విజయసాయిరెడ్డిపై కేసు నమోదైంది. ఈ కేసులో ఇప్పటికే ఈడీ విచారణను ఎదుర్కొన్న విజయసాయిరెడ్డికి ఇప్పుడు సీఐడీ నుంచి పిలుపు వచ్చింది.కాకినాడ సీపోర్టు యాజమాని కేవీ రావు ఫిర్యాదుతో విజయసాయిరెడ్డితో పాటు పలువురిపై కేసు నమోదైంది. అయితే ఈ విషయంపై దర్యాప్తు సంస్థలు ఫోకస్ చేయడంతో కాకినాడ పోర్టు వాటాలు దక్కించుకున్న అరబిందో కంపెనీ సీపోర్టు వాటాలను వెనక్కి ఇచ్చింది. పెద్దల సమక్షంలో రాజీ కుదిరినా, కేసు మాత్రం వాపసు తీసుకోకపోవడంతో సీఐడీ రంగంలోకి దిగింది. దాంతో వైసీపీ మాజీ నేతకు ఉచ్చు బిగించేలా అడుగులు వేస్తోందని అంటున్నారు.వాస్తవానికి కేసు రాజీ అయిన తర్వాత పోలీసు చర్యలు ఉండవని విజయసాయి భావించినట్లు చెబుతున్నారు. కానీ వాటాలు రిటర్న్ ఇవ్వడంతోనే ఇంకా ఇరికిపోయారన్న చర్చ జరుగుతోంది. వైసీపీ అధికారంలో ఉన్నప్పుడు విజయసాయిరెడ్డి చంద్రబాబుపై అడ్డగోలుగా మాట్లాడారని.. టీడీపీ నేతలను తీవ్రంగా ఇబ్బంది పెట్టారని కూటమి నేతలు చెబుతున్నారు. కాబట్టి రాజకీయాల్లో ఉన్నా లేకున్నా అడ్డగోలుగా వ్యవహరించినోళ్లను వదిలిపెట్టే ప్రసక్తే లేదంటున్నారు.కాకినాడ సీపోర్టు కేసే కాదు.. మాజీ స్పీకర్ కోడెల కేసు కూడా..విజయసాయిరెడ్డి మెడకే చుట్టుకునేలా కనిపిస్తోంది. 2019లో కోడెల శివప్రసాదరావు సూసైడ్ చేసుకున్నారు. కోడెల ఆత్మహత్య వెనక అప్పటి వైసీపీ ప్రభుత్వం వేధింపులు ఉన్నాయని టీడీపీ నేతలు ఆరోపించారు. అలా రాజకీయ రచ్చ నడుస్తూ వచ్చింది. ఇంతలోనే కూటమి ప్రభుత్వం అధికారంలోకి రావడంతో కేసు మళ్లీ లైమ్‌లైట్‌లోకి వచ్చేసింది. కోడెల ఆత్మహత్య వెనక వైసీపీ మాజీ నేత విజయసాయిరెడ్డితో పాటు మాజీ ఎమ్మెల్యే గోపిరెడ్డి శ్రీనివాసరెడ్డి ఉన్నారని ఆరోపిస్తూ టీడీపీ నేతలు నరసరావుపేట పోలీస్ స్టేషన్‌లో ఫిర్యాదు చేశారు. ఆరేళ్ల క్రితం నాటి కోడెల కేసు ఇప్పుడు మళ్లీ జీవం పోసుకుని ఏ మలుపు తిరుగుతుందోనన్న ఉత్కంఠ కొనసాగుతోంది. రాజకీయాలకు గుడ్‌బై చెప్పినప్పటికీ కాకినాడ పోర్టు వాటాల వ్యవహారం, కోడెల కేసు విజయసాయిరెడ్డికి తలనొప్పిగా మారే అవకాశం ఉంది.ఇక వైసీపీ ప్రభుత్వ హయాంలో చేపట్టిన ఆదుదాం ఆంధ్ర కార్యక్రమంలో పెద్ద ఎత్తున అవినీతి జరిగినట్లు ఆరోపిస్తోంది కూటమి. ఈ విషయంపై ఏపీ అసెంబ్లీలో చర్చ జరిగిన తెల్లారే ఏసీబీ విచారణకు ఆదేశిస్తూ ప్రభుత్వ నిర్ణయం తీసుకుంది. ఆదుదాం ఆంధ్రా కోసం గత ప్రభుత్వం రూ.120 కోట్లు విడుదల చేస్తే..

అందులో మేజర్ అమౌంట్ పక్కదారి పట్టినట్లు అలిగేషన్స్ చేస్తున్నారు టీడీపీ నేతలు.ఆదుదాం ఆంధ్ర కార్యక్రమం చేపట్టినప్పుడు ఏపీ స్పోర్ట్స్ మినిస్టర్‌గా ఆర్కే రోజా ఉన్నారు. ఆమె టర్మ్‌లోనే పెద్దఎత్తున స్కామ్ జరిగిందని ఆరోపిస్తూ వస్తున్నారు కూటమి నేతలు. ఇప్పుడు ఏసీబీ విచారణతో రోజా చుట్టూ ఉచ్చు బిగించే ప్రయత్నం జరుగుతోందన్న టాక్ వినిపిస్తోంది. రోజా కూడా వైసీపీ ప్రభుత్వ హయాంలో చంద్రబాబు, లోకేశ్, పవన్‌పై సెటైర్లు వేయడం వంటివి గుర్తు చేస్తున్నారు.ఇప్పుడు ప్రతిపక్షంలో ఉన్నప్పటికీ అప్పుడప్పుడు ప్రెస్‌మీట్లు పెడుతూ కూటమి ప్రభుత్వాన్ని టార్గెట్ చేస్తూ వస్తున్నారు. ఇలా గత సర్కార్ హయాంలో చెలరేగిన వారిపై వరుస కేసులు నమోదవుతూ వస్తున్నాయి. నెక్స్ట్ టార్గెట్ ఎవరో చూడాలి మరి.

కనీస అవసరమైన ఆధార్ కార్డుకు దూరంగా గిరిజనులు

గిరిజనుల అభ్యున్నతిపై ప్రత్యేక దృష్టి పెట్టాల్సిన అవసరం ఉంది

అసెంబ్లీలో సర్వేపల్లి శాసనసభ్యులు సోమిరెడ్డి చంద్రమోహన్ రెడ్డి

అమరావతి: పెన్ పవర్: సర్వేపల్లి నియోజకవర్గంలోని పైనాపురం పంచాయతీలో రెండు గిరిజన కాలనీలున్నాయి.. చిన్న సంఘం కాలనీలో 88 మందికి ఆధార్ కార్డులు, 60 కుటుంబాలకు రేషన్ కార్డులు లేవు, 19 మందికి అర్హత ఉన్నా పింఛన్ రావడం లేదని ఎమ్మెల్యే సోమిరెడ్డి చంద్రమోహన్ రెడ్డి అన్నారు. తోటపల్లిగూడూరు మండలం మాచర్లవారిపాళెం సచివాలయం పరిధిలో మాచర్లవారిపాళెం, మల్లికార్జునపురం ఉన్నాయి..రెండు గ్రామాల్లో కలిసి 180 మందికి ఆధార్ కార్డులు లేవు. ఆధార్ కార్డులు లేక అర్హత ఉన్నప్పటికీ ప్రభుత్వ సంక్షేమ పథకాలకు పేదలు దూరమవుతున్నారు. కలెక్టర్ తో పాటు ఐటీడీఏ అధికారులు, ఎంపీడీఓలు, సచివాలయ ఉద్యోగులతో సమీక్ష నిర్వహించాం. సచివాలయ ఉద్యోగులు ఐదేళ్లు కార్యాలయాలకు పరిమితమై ప్రజల సమస్యలపై దృష్టి పెట్టలేదు . పేదల కోసం ఒక్కో సచివాలయం పరిధిలో 11 మందికి ప్రభుత్వం ఉద్యోగాలిస్తే ప్రజల కనీస అవసరాలను పట్టించుకోరా..అని ప్రశ్నించాం. ప్రతి ఇంటికి వెళ్లి ఆధార్ కార్డులు లేని వారి వివరాలను సేకరించడంతో పాటు వారికి ఆధార్ నంబర్ జారీ అయ్యేలా చర్యలు చేపట్టాలని సూచించాం. సర్వేపల్లి నియోజకవర్గంలో సుమారు 40 వేల మందికి పైగా గిరిజనులున్నారు..ఆధార్ కార్డులు లేని వారిలో 90 శాతం మంది గిరిజనులే . ప్రతి పంచాయతీ

పరిధిలో 100 శాతం మంది ఆధార్ కార్డులు పొందేలా లక్ష్యం పెట్టుకుని ముందుకెళు తున్నాం. అమాయకులు, నిరక్షరాస్యులైన గిరిజనులకు ప్రభుత్వం ఇచ్చిన భూములను కూడా పెద్దలు లాగేసుకుంటున్నారు. గత ఐదేళ్లలో గిరిజనులకు జరిగిన అన్యాయాలపై విచారణ జరిపి వారికి న్యాయం చేయాల్సిన బాధ్యత ప్రభుత్వంపై ఉందని అన్నారు.

వాటాల కోసం ఎమ్మెల్యే డిమాండ్

ఒంగోలు, మార్చి 13, పెన్ పవర్: ఏపీలో కొందరు ఎమ్మెల్యేల వ్యవహార శైలి వివాదాస్పదంగా మారుతోంది. అనవసర విషయాల్లో జోక్యం వద్దు అంటూ సీఎం చంద్రబాబు స్పష్టమైన ఆదేశాలు జారీ చేశారు. అయినా సరే కొందరు ఎమ్మెల్యేలు పెడచెవిన పెడుతున్నారు. అధినేత ఆదేశాలను పట్టించుకోవడం లేదు. తాజాగా ఓ ఎమ్మెల్యే వ్యవహార శైలి వివాదాస్పదం అవుతోంది. తన నియోజకవర్గంలో జరుగుతున్న రామాయపట్నం పోర్టు పనుల్లో తనకు వాటాలు కావాల్సిందేనని ఆ ఎమ్మెల్యే తేల్చి చెప్పారు. అయితే అందుకు ఆ కాంట్రాక్టు సంస్థ నిరాకరించడంతో తన ప్రతాపాన్ని చూపుతున్నారు. పోర్టు నిర్మాణానికి తరలిస్తున్న కంకర, ఇసుక లారీలను అడ్డగిస్తున్నారు. తప్పుడు కేసులతో వేధింపులకు దిగుతున్నారు. ప్రతి ట్రిప్పునకు వెయ్యి ఇవ్వాల్సిందేనని డిమాండ్ చేస్తున్నారు. దీంతో ఈ వివాదం సీఎం కార్యాలయానికి చేరింది. సీఎంవో నుంచి స్పష్టమైన ఆదేశాలు వచ్చిన ఆ ఎమ్మెల్యే వెనక్కి తగ్గడం లేదు. దందాను కొనసాగిస్తుండడం హాట్ టాపిక్ అవుతోంది.రామాయపట్నం పోర్టు నిర్మాణం పై దృష్టి పెట్టింది కూటమి ప్రభుత్వం. పనులను శరవేగంగా పూర్తి చేయాలని ప్రయత్నిస్తోంది. గత ప్రభుత్వ హయాంలో పోర్టు నిర్మాణంలో దందా జరిగింది. అది పనులపై ప్రభావం చూపింది. ఆ పరిస్థితి లేకుండా చూస్తామని సీఎం చంద్రబాబు చెప్పుకొచ్చారు. కానీ క్షేత్రస్థాయిలో ఆ పరిస్థితి లేదు. స్వయంగా టిడిపి ఎమ్మెల్యే ఇంటూరి నాగేశ్వరరావు సరికొత్త దందాకు దిగినట్లు టిడిపి అనుకూల మీడియాలోనే ప్రచారం ప్రారంభమైంది. పోర్టు నిర్మాణ పనుల్లో తనకు వాటా ఇవ్వాలని ఇంటూరి గత కొంతకాలంగా డిమాండ్ చేస్తున్నట్లు తెలుస్తోంది. అయితే అందుకు సదరు కాంట్రాక్టు సంస్థ సమ్మతించలేదు. దీంతో ఇంటూరి తన ప్రతాపాన్ని చూపడం మొదలుపెట్టారు. భయపెట్టి అయినా సరే కాంట్రాక్టు సంస్థను దానికి తెచ్చుకునేందుకు ప్రయత్నాలు మొదలుపెట్టారు. పోర్టు నిర్మాణాల కోసం కంకర, ఇసుక తెస్తున్న లారీలకు అడ్డం పడ్డారు. నిర్మాణానికి అవసరమైన మెటీరియల్ వెళ్లకుండా చేయడం ద్వారా నిర్మాణ సంస్థను తన దారికి తెచ్చుకోవాలన్నది ఆయన లక్ష్యంగా కనిపిస్తోంది.వాటాల కోసం పెద్ద డిమాండ్లు తెరపైకి తెచ్చారు ఇంటూరి నాగేశ్వరరావు అవి వర్కౌట్ కాకపోయేసరికి.. నయా దందాకు దిగారు. కాదంటే ఒక్కో లారీ ట్రిప్పునకు వెయ్యి రూపాయల చొప్పున తనకు చెల్లించాలని డిమాండ్ చేశారు. అయితే సదరు సంస్థ ఒప్పుకోకపోవడంతో పోలీసులను అడ్డం పెట్టుకొని లారీలను రోడ్డుపై నిలిపివేయిస్తున్నారు. తప్పుడు కేసులు పెడుతున్నారు. పోర్టు పనులు ముందుకు సాగకుండా అరాచకం సృష్టిస్తున్నారు. అయితే జిల్లాలో జరుగుతున్న ఈ దందా గురించి ప్రకాశం జిల్లా నేతలు ముఖ్యమంత్రి కార్యాలయం దృష్టికి తీసుకెళ్లినట్లు తెలుస్తోంది. చాలామంది ఇప్పటికే నేరుగా ఫిర్యాదులు చేసినట్లు సమాచారం. దీనిపై సీఎంఓ సీరియస్ గా స్పందించింది. జిల్లా యంత్రాంగానికి స్పష్టమైన ఆదేశాలు జారీచేసింది. అయితే ఎమ్మెల్యే ఇంటూరి నాగేశ్వరరావు అరాచకం మాత్రం ఆగలేదని తెలుస్తోంది. దీనిపై సీఎం చంద్రబాబు ఎలా స్పందిస్తారో చూడాలి.

తల్లికి వందనానికి కండిషన్లు...

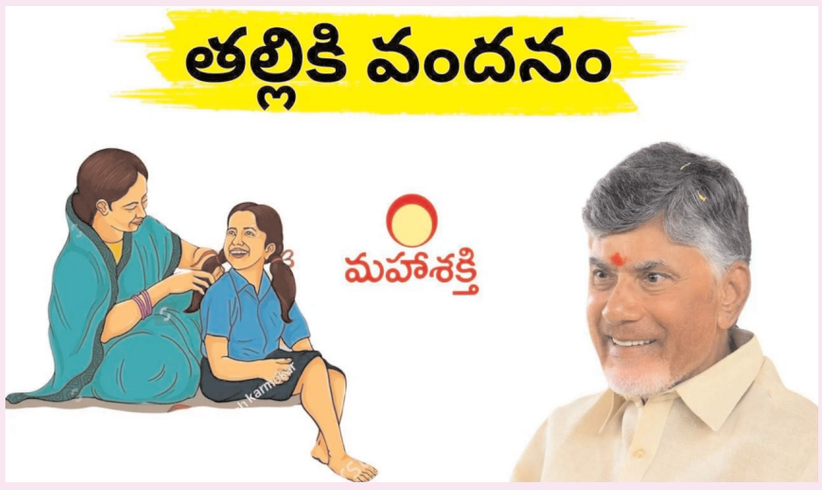

నెల్లూరు, మార్చి 13, పెన్ పవర్: కూటమి అధికారంలోకి వచ్చిన తర్వాత పూర్తిస్థాయి వార్షిక బడ్జెట్ను శాసనసభలో పెట్టారు. సంక్షేమ పథకాలకు కేటాయింపులు చేశారు. అయితే లేనిపోని పథకాలపై దృష్టి పెట్టకుండా.. ప్రజలకు నేరుగా లబ్ధి చేకూర్చే పథకాలు, ప్రధానమైన వాటినే అమలు చేయాలని చంద్రబాబు ఒక నిర్ణయానికి వచ్చారు.కూటమి అధికారంలోకి వచ్చి 9 నెలలు అవుతోంది. పాలనతో పాటు సంక్షేమ పథకాలపై దృష్టి పెట్టింది కూటమి ప్రభుత్వం. అయితే తొలి మూడు నెలల సొంత శాఖలపై పట్టు సాధించేందుకు మంత్రులు ప్రయత్నించారు. అదే సమయంలో కూటమి ప్రభుత్వం అమరావతి రాజధానితో పాటు పోలవరం ప్రాజెక్టుపై దృష్టి పెట్టింది. మధ్యలో ప్రజలకు మౌలిక వసతులు కల్పించేందుకు పల్లె పండుగ వంటి కార్యక్రమాలు నిర్వహణపై ఫోకస్ చేసింది. అయితే పాలన వరకు ఒకే కానీ సంక్షేమ పథకాల విషయంలో మాత్రం వెనుకబడింది. దీనిని గుర్తించిన సీఎం చంద్రబాబు ప్రజల్లో ప్రభావితం చేసే సంక్షేమ పథకాల అమలుకు నిర్ణయం తీసుకున్నారు.కూటమి అధికారంలోకి వచ్చిన తర్వాత పూర్తిస్థాయి వార్షిక బడ్జెట్ను శాసనసభలో పెట్టారు. సంక్షేమ పథకాలకు కేటాయింపులు చేశారు. అయితే లేనిపోని పథకాలపై దృష్టి పెట్టకుండా.. ప్రజలకు నేరుగా లబ్ధి చేకూర్చే పథకాలు, ప్రధానమైన వాటినే అమలు చేయాలని చంద్రబాబు ఒక నిర్ణయానికి వచ్చారు. సంక్షేమ పథకాలు అమలు చేసి ప్రజల అభిమానాన్ని చూరగొనాలని చంద్రబాబు స్ట్రాంగ్ గా డిసైడ్ అయినట్లు సమాచారం. ముఖ్యంగా తల్లికి వందనం పథకాన్ని అమలు చేసి.. కూటమి ప్రభుత్వం పట్ల ప్రజల్లో సానుకూలత మార్చుకోవాలని చంద్రబాబు భావిస్తున్నట్లు సమాచారం. దీనిపై ఇప్పటికే అంతర్గత సర్వేలు కూడా పూర్తి చేసిన చంద్రబాబు ఈ విద్యా సంవత్సరం ప్రారంభంలోనే పథకాన్ని అమలు చేయాలని చూస్తున్నారు.వైయస్సార్ కాంగ్రెస్ ప్రభుత్వ హయాంలో అమ్మ ఒడి పేరిట పథకాన్ని అమలు చేసేవారు. ఇంట్లో ఒక పిల్లాడికి మాత్రమే పథకం వర్తింపజేశారు. ఏటా చదువుకు ప్రోత్సాహం కింద పదిహేను వేల రూపాయల మొత్తాన్ని అందించేవారు. అయితే తొలి సంవత్సరం వెయ్యి రూపాయలు కోత విధించారు. తరువాత ఏడాది రెండు వేల రూపాయలు తగ్గించేశారు. అయితే తాము అధికారంలోకి వస్తే ఇంట్లో ఎంతమంది పిల్లలు ఉంటే అంత మంది చదువుకు 15000 రూపాయల చొప్పున అందిస్తామని హామీ ఇచ్చారు చంద్రబాబు. ఇప్పుడు ఆ హామీ అమలు చేసేందుకు సిద్ధపడుతున్నారు. అయితే ఈ పథకం అమలు చేస్తే ప్రజల్లో ఒక రకమైన మార్పు ఖాయమని.. కూటమి ప్రభుత్వం పట్ల సానుకూలత కూడా వస్తుందని విశ్లేషకులు అభిప్రాయపడుతున్నారు.ఇప్పటికే అభివృద్ధి పనులు పెద్ద ఎత్తున జరుగుతున్నాయి. గ్రామాల్లో మౌలిక వసతులకు పెద్ద పీట వేస్తూ పనులు చేపడుతున్నారు. ఇంకోవైపు అమరావతి రాజధాని నిర్మాణ పనులు ఊపందుకుంటున్నాయి. ఒకవైపు అభివృద్ధి చూపిస్తూనే.. ఇంకోవైపు సంక్షేమ పథకాలు అమలు చేస్తే పాజిటివ్ రావడం ఖాయమని చంద్రబాబు బలంగా నమ్ముతున్నారు. అందుకే ఎంత కష్టమైనా ప్రధాన సంక్షేమ పథకాలను అమలు చేయాలని చూస్తున్నారు. మరి ఇందులో ఎంతవరకు సఫలీకృతం అవుతారో చూడాలి.

నష్టాల్లో ఐటీ స్టాక్స్...

ముంబై మార్చి 13, పెన్ పవర్: భారత ఐటీ కంపెనీల షేర్లు నష్టాల్లో ట్రేడ్ అవుతున్నాయి. అమెరికా మార్కెట్లు సోమవారం కుప్పకూలడంతో దేశీయ టెక్ స్టాక్స్ పై తీవ్ర ప్రతికూల ప్రభావం పడుతోంది. డొనాల్డ్ ట్రంప్ ప్రతీకార టారిఫ్‌ల ప్రకటన, అమలుతో అమెరికాలో మాంద్యం వస్తుందనే కొత్త భయాలు నెలకొన్నాయి. ఈ క్రమంలో అక్కడి స్టాక్ మార్కెట్లో పడిపోతున్నాయి. అలాగే అమెరికా మాంద్యంలోకి వెళ్లే అవకాశం ఉందా అన్న ప్రశ్నకు ట్రంప్ సమాధానం దాటవేయడం ఇన్వెస్టర్లను తీవ్ర భయాందోళనకు గురి చేస్తోంది. అగ్రరాజ్యంలో ఆర్థిక వృద్ధి మందగించిన క్రమంలోనే డొనాల్డ్ ట్రంప్ వాణిజ్య యుద్ధానికి తెరలేపారు. ఈ క్రమంలో స్టాక్ మార్కెట్లపై తీవ్ర ప్రతికూల పడుతోంది. అమెరికా స్టాక్ మార్కెట్ల పని తీరుపైనే భారత ఐటీ స్టాక్స్ ఆధారపడి ఉంటాయి.అమెరికా వృద్ధి నెమ్మదించినట్లయితే భారత ఐటీ కంపెనీల రెవెన్యూ పడిపోతుంది. అందుకే భారత ఐటీ కంపెనీల షేర్లపై ప్రతికూల ప్రభావం పడుతుంది. మంగళవారం నాటి ట్రేడింగ్ సెషన్‌లో ఐటీ స్టాక్స్ నష్టాల్లో ట్రేడయ్యాయి. నిఫ్టీ ఐటీ సూచీ 2.2 శాతం తగ్గి 36,826 పాయింట్ల స్థాయికి పడిపోయింది. 2024, జులై తర్వాత ఈ స్థాయికి పడిపోవడం ఇదే తొలిసారి. నిఫ్టీ ఐటీ సూచీలో ఉన్న 10 స్టాక్స్ నెగిటివ్ గానే ట్రేడయ్యాయి. అత్యధికంగా ఇన్ఫోసిస్ కంపెనీ షేర్లు 3.2 శాతం మేర పడిపోయాయి. విప్రో, టెక్ మహీంద్రా, ఎల్ అండ్ టీ, కోఫోర్జ్ వంటి కంపెనీల షేర్లు 1 నుంచి 2 శాతం మేర క్షీణత నమోదు చేశాయి. ఫాక్స్ న్యూస్‌కి ఇచ్చిన ఇంటర్వ్యూలో మాట్లాడుతూ అమెరికాలో మాంద్యం ముప్పు పొంచి ఉందా? అని అడగగా.. అధ్యక్షుడు డొనాల్డ్ ట్రంప్ సమాధానం చెప్పలేదు. ఇన్వెస్టర్లంతా ట్రంప్ అనుసరిస్తున్న వాణిజ్య విధానాలపై ఆందోళన వ్యక్తం చేస్తున్నారు. కెనడా, మెక్సికో, చైనా దేశాలపై ప్రతీకార సుంకాలు పెంచడం కన్సూమర్ డిమాండ్ తగ్గిస్తోంది. కార్పొరేట్ పెట్టుబడులు సైతం తగ్గుముఖం పడతాయి. ఈ ఆందోళన క్రమంలో అమెరికా స్టాక్ మార్కెట్లు భారీ నష్టాలు నమోదు చేస్తున్నాయి.

3 నెలల్లో 20 శాతం తగ్గిన నిఫ్టీ ఐటీ సూచీ

అమెరికా ఆర్థిక వృద్ధి మందగమనం, మాంద్యం భయాల నేపథ్యంలో ఇన్వెస్టర్లు ఐటీ స్టాక్స్ భారీగా అమ్మేస్తున్నారు. నిఫ్టీ ఐటీ సూచీ మూడు నెలల్లోనే దాదాపు 20 శాతం మేర పడిపోయింది. అమెరికా ఫెడరల్ రిజర్వ్ వడ్డీ రేట్ల కోత ఆలస్యం చేస్తుందనే అంచనాలు సైతం ఐటీ స్టాక్స్ పై ప్రతికూల ప్రభావం చూపిస్తున్నాయి.

పాంటింగ్ నేను ఓపెనింగ్‌కు రెడీ.. బ్యాటింగ్ ప్రాక్టీస్‌లో చాహల్ బిజీ

హైదరాబాద్ పెన్ పవర్: టీమిండియా లెగ్ స్పిన్నర్ యుజ్వేంద్ర చాహల్ ప్రస్తుతం ఐపీఎల్ 2025 సీజన్ కు సిద్ధమవుతున్నాడు. టీమిండియాలో చోటు కోల్పోయినా ఐపీఎల్ లో చాహల్ అద్భుతంగా రాణిస్తున్నాడు. మరో 10 రోజుల్లో జరగబోయే ఐపీఎల్ లో సత్తా చాటేందుకు సిద్ధంగా ఉన్నాడు. మూడు సీజన్ లుగా రాజస్థాన్ రాయల్స్ జట్టు విజయాల్లో కీలక పాత్ర పోషించిన ఈ లెగ్ స్పిన్నర్.. రానున్న సీజన్ కోసం పంజాబ్ కింగ్స్ తరపున ఆడనున్నాడు. ఇందులో భాగంగా బ్యాటింగ్ ప్రాక్టీస్ లో బిజీగా మారిపోయాడు. అదేంటి చాహల్ బ్యాటింగ్ ప్రాక్టీస్ చేయడం ఆశ్చర్యంగా అనిపించినా అసలు విషయమేంటో ఇప్పుడు చూద్దాం. పంజాబ్ కింగ్స్ తరపున తొలిసారి ఆడబోతున్న చాహల్ బ్యాటింగ్ ప్రాక్టీస్ చేస్తూ షాక్ ఇచ్చాడు. సోమవారం(మార్చి 10) తన ఇన్‌స్టాగ్రామ్‌లో ఒక పోస్ట్‌ను షేర్ చేశాడు. ఈ వీడియోలో చాహల్ బ్యాటింగ్ చేస్తూ కనిపించాడు. ప్రత్యర్థి బౌలర్, వికెట్ కీపర్‌తో బ్యాటింగ్ గురించి చర్చిస్తున్నాడు. తన ఇంస్టాగ్రామ్ లో "పాంటింగ్ ఓపెనింగ్ స్లాట్ ఏమైనా ఖాళీగా ఉందా.. నేను సిద్ధంగా ఉన్నాను". అని సరదాగా రాసుకొచ్చాడు. చాహల్ బ్యాటింగ్ ప్రాక్టీస్, అతని పోస్ట్ కు నవ్వు తెప్పించే విధంగా ఉన్నాయి. 2025 ఐపీఎల్ సీజన్ లో బలంగా కనిపిస్తున్న పంజాబ్ కింగ్స్ కు సరైన ఓపెనర్లు లేరు. ఒక ఓపెనర్ గా ప్రబు సిమ్రాన్ సింగ్ ఉన్నా.. అతనితో పాటు మరో ఓపెనర్ లేకపోవడం విశేషం. ఈ నేపథ్యంలో చాహల్ పెట్టిన పోస్ట్ వైరల్ గా మారుతుంది. ఐపీఎల్ లో ఇప్పటివరకు అత్యధిక వికెట్లు పడగొట్టిన రికార్డ్ చాహల్ పేరిట ఉంది. 160 మ్యాచ్ ల్లో 205 వికెట్లతో అగ్రస్థానంలో ఉన్నాడు. యల్ చరిత్రలో 200 వికెట్లు పడగొట్టిన తొలి బౌలర్ గా సరికొత్త రికార్డు నెలకొల్పాడు. 2025 ఐపీఎల్ మెగా ఆక్షన్ లో చాహల్ ను రూ.18 కోట్లకు పంజాబ్ కింగ్స్ సొంతం చేసుకుంది. ఈ లెగ్ స్పిన్నర్ పై పంజాబ్ కింగ్స్ భారీ అసలు పెట్టుకుంది.

స్మిత్, ఫిలిప్స్‌లను వెనక్కి నెట్టి.. ఐసీసీ అవార్డు సొంతం చేసుకున్న గిల్

హైదరాబాద్ పెన్ పవర్: టీమిండియా యంగ్ ప్లేయర్ శుభమాన్ గిల్ అరుదైన ఘనత సాధించాడు. ఫిబ్రవరి నెలలో ఇంగ్లాండ్ తో జరిగిన వన్డే సిరీస్?లో అద్భుతంగా రాణించడంతో బుధవారం (మార్చి 12) గిల్?ను ఐసీసీ ప్లేయర్ ఆఫ్ ది మంత్ అవార్డు వరించింది. ఈ అవార్డు కోసం ఆస్ట్రేలియా బ్యాటర్ స్టీవ్ స్మిత్, న్యూజిలాండ్ బ్యాటర్ ఫిలిప్స్ పోటీ పడగా వీరిద్దరినీ టీమిండియా వన్డే వైస్ కెప్టెన్ వెనక్కి నెట్టి అవార్డు సింథమ్ చేసుకున్నాడు. ఫిబ్రవరి నెలలో గిల్ అత్యద్భుతంగా రాణించాడు. ఈ నెలలో ఐదు వన్డేలాడిన గిల్ 94.19 స్ట్రైక్ రేట్‌తో 406 పరుగులు చేశాడు. అతని యావరేజ్ 100 కి పైగా ఉండడం విశేషం. ఇంగ్లాండ్ పై భారత్ 3-0 తేడాతో సిరీస్ గెలుచుకోవడంలో గిల్ దే ప్రధాన పాత్ర. ఈ సిరీస్ వరుసగా మూడు వన్డేల్లో 50 కి పైగా స్కోర్లు చేశాడు. నాగ్‌పూర్‌లో జరిగిన తొలి మ్యాచ్ లో 87 పరుగులు.. రెండో వన్డేలో కటక్‌లో 60 పరుగులు.. చేసిన గిల్ అహ్మదాబాద్ వేదికగా జరిగిన మూడో వన్డేలో సెంచరీ బాదాడు. ఈ మ్యాచ్ లో కేవలం 102 బంతుల్లోనే 112 పరుగులు చేసి ప్లేయర్ ఆఫ్ ది మ్యాచ్ తో పాటు, ప్లేయర్ ఆఫ్ ది సిరీస్ అవార్డు సొంతం చేసుకున్నాడు.

గిల్ ఇదే ఫామ్ ను ఛాంపియన్స్ ట్రోఫీలోనూ కొనసాగించాడు. బంగ్లాదేశ్ తో జరిగిన తొలి మ్యాచ్ లో 101 పరుగులు చేసిన ఈ టీమిండియా ఓపెనర్.. ఆ తర్వాత చిరకాల ప్రత్యర్థి పాకిస్థాన్ పై 46 పరుగులు చేశాడు. ఓవరాల్ గా ఫిబ్రవరి నెలలో గిల్ ఐదు ఇన్నింగ్స్ ల్లో ఒక సెంచరీతో పాటు మూడు హాఫ్ సెంచరీలు చేశాడు. గిల్‌కు ఇది మూడో ఐసీసీ పురుషుల ప్లేయర్ ఆఫ్ ది మంత్ అవార్డు కావడం విశేషం. గతంలో 2023 జనవరి, సెప్టెంబర్‌లలో రెండుసార్లు ఈ అవార్డును గెలుచుకున్నాడు.

ఆస్ట్రేలియా,ఇంగ్లాండ్ బాటలో ఐరీష్.. ఆఫ్ఘనిస్తాన్‌తో సిరీస్ రద్దు చేసుకున్న ఐర్లాండ్

హైదరాబాద్ పెన్ పవర్: క్రికెట్ లో ఆఫ్ఘనిస్తాన్ కు మరో బ్యాడ్ న్యూస్. ఐర్లాండ్ క్రికెట్ ఆఫ్ఘనిస్తాన్ టూర్ ను రద్దు చేసుకుంది. ఆర్థిక కారణాలను చూపుతూ ఆఫ్ఘనిస్తాన్ తో జరగాల్సిన సిరీస్ ను రద్దు చేస్తున్నట్టు ఐర్లాండ్ క్రికెట్ ప్రధాన ప్రకటన చేసింది. సిరీస్ నుంచి తప్పుకొని ఐర్లాండ్ షాక్ ఇవ్వడం సంచలనంగా మారింది. చాలామంది రాజకీయ కారణాలే అని చర్చించారు. గతంలో ఇంగ్లాండ్, ఆస్ట్రేలియా జట్లు ఆఫ్ఘనిస్తాన్ తో జరగాల్సిన సిరీస్ ను రద్దు చేసుకున్నాయి. మహిళా స్వేచ్ఛ, అమ్మాయిల విద్య, ఉద్యోగాలపై తాలిబన్ ప్రభుత్వం ఆంక్షలు విధించిన నేపథ్యంలో ఆ సిరీస్ ను బహిష్కరిస్తున్నట్లు క్రికెట్ ఆస్ట్రేలియా తెలిపింది.

ఇంగ్లాండ్ కూడా ఇదే కారణాన్ని చూపిస్తూ ఆఫ్ఘనిస్తాన్ తో సిరీస్ రద్దు చేసుకుంది. అయితే క్రికెట్ ఐర్లాండ్ చీఫ్ ఎగ్జిక్యూటివ్ వారెన్ డ్యూట్రోమ్ ఆఫ్ఘనిస్తాన్‌తో ఆడకపోవడానికి ఆర్థికపరమైన కారణాలేనని స్పష్టం చేశారు. షెడ్యూల్ ప్రకారం ఐర్లాండ్ ఒక టెస్ట్, మూడు వన్డేలు, మూడు టీ20 మ్యాచ్ లు ఆడాల్సి ఉంది. రానున్న సమ్మర్ లో ఐర్లాండ్ బిజీ షెడ్యూల్ కారణంగా కూడా ఈ మల్టీ ఫార్మాట్ సిరీస్ రద్దు చేసుకున్నట్టు తెలుస్తుంది. మే 21 నుంచి ఐర్లాండ్ వెస్టిండీస్ తో మూడు వన్డేలు, మూడు టీ20 మ్యాచ్ లు ఆడనుంది. ఐర్లాండ్ వైదొలగడంతో ఆఫ్ఘనిస్తాన్ కు ప్రస్తుతం అంతర్జాతీయ మ్యాచ్‌లు లేకుండా పోయాయి.

ప్రస్తుత క్రికెట్ లో ఆఫ్ఘనిస్తాన్ అగ్ర శ్రేణి జట్లలో ఒకటిగా మారుతోంది. ఆ జట్టు సాధిస్తున్న పురోగతి అద్భుతం. 2024 టీ20 వరల్డ్ కప్ లో అగ్ర జట్లకు షాకిస్తూ సెమీ ఫైనల్ కు చేరుకుంది. ఇటీవలే ఛాంపియన్స్ ట్రోఫీలో ఇంగ్లాండ్ ను ఓడించి సెమీస్ రేస్ లో నిలిచింది. అంతకముందు భారత్ వేదికగా జరిగిన 2023 వన్డే వరల్డ్ కప్ లో సెమీస్ కు దగ్గరకు వచ్చింది.

అల్లు అర్జున్ - అట్లీ.. సినిమా ఎలా ఉండబోతోందంటే?

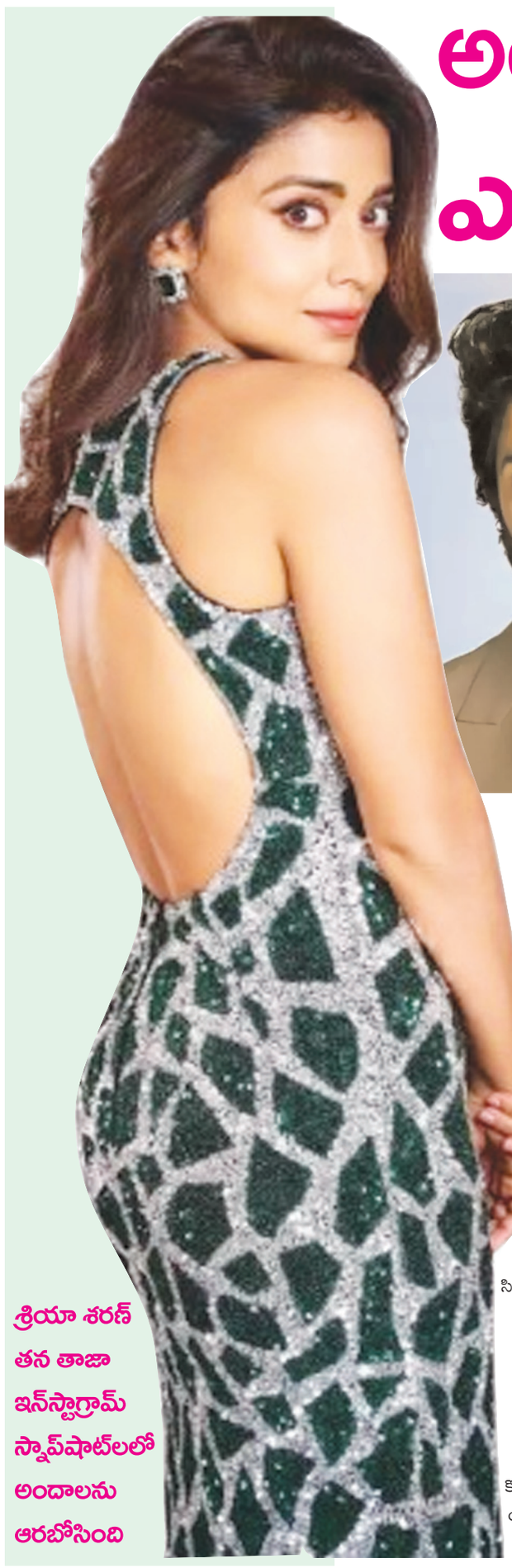

శ్రియా శరణ్ తన తాజా ఇన్‌స్టాగ్రామ్ స్నాప్‌షాట్‌లలో అందాలను ఆరబోసింది

ఇటీవల కాలంలో పాన్ ఇండియా సినిమాల స్థాయి పూర్తిగా మారిపోయింది. ఇక మామూలు మాస్ కమర్షియల్ సినిమాలతో ప్రేక్షకులను ఆకట్టుకోవడం కష్టమవుతోంది. భారీ బడ్జెట్, విభిన్న కథ, ఊహించని మేకింగ్ స్టైల్ తప్పకుండ ఉండాలి. ముఖ్యంగా దర్శకులు ఇప్పుడు కథకు తగ్గట్లుగా కొత్త ప్రపంచాన్ని సృష్టించేందుకు ఎక్కువ సమయం కేటాయిస్తున్నారు. అదే రూట్లో మరో కాంబినేషన్ కూడా రెడీ అవుతోంది.

రాజమౌళి 'బాహుబలి' కోసం మహిష్మతిని సృష్టించాడని, ప్రశాంత్ నీల్ 'కేజీఎఫ్' లో గోల్డ్ ఫీల్డ్ మాఫియాను చూపించాడని, అదే ట్రెండ్ సలార్, దేవర సినిమాల వరకూ కొనసాగింది. ఇప్పుడు ఇదే తరహాలో అల్లు అర్జున్ - అట్లీ సినిమా కూడా రూపొందబోతోందనే టాక్ ఫిల్మ్ నగర్‌లో వినిపిస్తోంది. ఈ భారీ ప్రాజెక్ట్‌ను జూన్ లో లాంచ్ చేసి, 2026 ఆగస్ట్ లో రిలీజ్ చేయాలని మేకర్స్ ప్లాన్ చేస్తున్నారు. అంటే, ఈ సినిమా షూటింగ్ కోసం ఏడాది సమయం వెచ్చించబోతున్నారు. చూస్తుంటే అట్లీ ఇప్పటి వరకు చేసిన సినిమాలకు పూర్తిగా భిన్నంగా ఉండేలా, విభిన్నమైన స్క్రిప్ట్ సిద్ధం చేసుకుంటున్నట్లు స్పష్టమవుతోంది. పక్కా కమర్షియల్ మేకర్‌గా పేరు తెచ్చుకున్న అట్లీ, ఈసారి తన మార్క్ స్టైల్‌ను 'కేజీఎఫ్' లేదా 'దేవర' తరహాలో మాస్ లెవెల్‌కు తీసుకెళ్లబోతున్నట్లు తెలుస్తోంది. 'జవాన్'తో బాలీవుడ్‌ను శాసించిన అట్లీ, ఇప్పుడు టాలీవుడ్‌లో మునుపెన్నడూ లేని స్కేల్‌లో సినిమా చేయాలని పట్టుదలగా ఉన్నట్లు సమాచారం.

ఈ సినిమా గురించి బయటకు వస్తున్న అప్‌డేట్ ప్రకారం, ఒక కొత్త ప్రపంచాన్ని సెటప్ చేసేలా కథను డిజైన్ చేసినట్లు సమాచారం. కథలో కొత్త వాతావరణాన్ని రూపొందించేందుకు గ్రాండ్ సెట్స్, హైటెక్ విజువల్స్, యాక్షన్ బ్యాక్‌డ్రాప్‌లో అట్లీ సినిమాను ప్లాన్ చేస్తున్నట్లు టాక్. బన్నీ కోసం హై ఇంటెన్సిటీ క్యారెక్టర్ డిజైన్ చేయడం మాత్రమే కాకుండా, స్టైల్, లుక్ పరంగా కూడా కొత్తగా కనిపించేలా ఫుల్ మేకోవర్ ఇవ్వనున్నట్లు తెలుస్తోంది. పాన్ ఇండియా సినిమా కావడం వల్ల, ఇందులో తమిళ, హిందీ పరిశ్రమల నుండి సీనియర్ నటులను తీసుకోవడానికి కూడా స్క్రిప్ట్ రీ డిజైన్ జరుగుతోందని సమాచారం. ఇప్పుడు బన్నీ - అట్లీ కాంబినేషన్ కూడా అదే తరహాలో ప్రేక్షకులను ఊహించని దిశగా తీసుకెళ్లేలా ప్లాన్ చేస్తున్నట్లు సమాచారం. ఫ్యూచరిస్టిక్ యాక్షన్ డ్రామా, ఒక రివోల్యూషనరీ కథ, పీరియాడిక్ యాక్షన్ డ్రామా అనే మూడు ప్రధాన కథాంశాలతో ఈ సినిమా ఉండొచ్చని ఇండస్ట్రీ వర్గాల్లో ప్రచారం నడుస్తోంది. ఈ సినిమా కోసం బడ్జెట్ పరంగా కూడా భారీ స్థాయిలో ఖర్చు చేయబోతున్నట్లు టాక్. బన్నీ క్రేజ్, అట్లీ ట్రాక్ రికార్డ్‌ను బట్టి ఈ సినిమా 400-500 కోట్ల బడ్జెట్‌తో రూపొందించే అవకాశం ఉందని సమాచారం. ఇప్పటికే 'పుష్ప 2'తో బన్నీ మార్కెట్ 1800 కోట్లకు పైగా వసూళ్లు సాధించే స్థాయికి వెళ్లింది. దీంతో, ఈ సినిమా తర్వాత ఇంకో మెట్టు పైకి వెళ్లేలా బన్నీ ప్లాన్ చేస్తున్నాడు. ఈ లెవెల్‌లో సినిమాకు హైప్ క్రియేట్ చేయాలంటే, కేవలం స్టోరీ, యాక్షన్ మాత్రమే కాకుండా, అట్లీ ప్రత్యేకమైన మాస్ కమర్షియల్ ట్రీట్మెంట్ కూడా ఉండాలి. మరి అట్లీ ప్లానింగ్ ఏ లెవెల్లో ఉంటుందో చూడాలి.

దేవియాని శర్మ యొక్క తాజా లుక్ సింప్లిసిటీ శక్తివంతమైనదని రుజువు చేస్తుంది

On behalf of Printed, Published and owned by GANTYADA APPA RAO, D.No:38-4-217/A, Maharani street, Marripalem, Visakhapatnam -530018, Andhrapradesh. Printed At SRI SAI GANGA PRINTERS AND PUBLISHERS D.No:38-4-217/A, Maharani street, Marripalem, Visakhapatnam -530018, Andhrapradesh.
Editor: G.APPARAO, Mobile : 9059465965, RNI : APTEL/2014/58046, e-mail:penpower9@gmail.com