పెన్ పవర్

తెలుగు దిన పత్రిక | PEN POWER TELUGU DAILY | ప్రశ్నించడం మన హక్కు

సంపుటి : 11 సంచిక : 28 పేజీలు :12 | సంపాదకులు : గంట్యాడ అప్పారావు | ప్రచురణ : ఒంగోలు | గురువారం 3 అక్టోబర్ 2024 | వెల : 5/-రూ॥

VOLUME :11 ISSUE : 28 PAGES :12 | EDITOR : GANTYADA APPARAO | PUBLISHED :ONGOLE | THU 3 OCTOBER 2024 | PRICE : 5/- RS

Simultaneously Published form Ongole, Kakinada,Visakhapatnam, Circulated by Srikakulam,Vizianagaram, Eluru,Vijayawada,Guntur, Nelloru,Chittur,YSR Kadapa, Kurnool, Anantapur

ప్రాయశ్చిత్త దీక్ష విరమించిన డిప్యూటీ సీఎం పవన్ కల్యాణ్

- తిరుమల శ్రీవారి లడ్డూ కల్తీ నేపథ్యంలో పవన్ 11 రోజుల పాటు ప్రాయశ్చిత్త దీక్ష
- స్వామివారి దర్శనానంతరం దీక్ష విరమణ
- తన ఇద్దరు కుమార్తెలు ఆద్య, పాలెనా అంజనతో కలిసి శ్రీవారి దర్శనం

పెన్ పవర్ డెస్క్:తిరుమల శ్రీవారి లడ్డూ కల్తీ నేపథ్యంలో ఏపీ డిప్యూటీ సీఎం, జనసేన అధినేత పవన్ కల్యాణ్ ఇటీవల 11 రోజుల పాటు ప్రాయశ్చిత్త దీక్షను చేపట్టిన విషయం తెలిసిందే. ఇవాళ తిరుమల స్వామివారిని దర్శించుకున్న ఆయన.. దీక్షను విరమించారు. శ్రీవారి సేవలో పాల్గొన్న ఆయనకు గొల్ల మండపంలో పండితులు వేదాశీర్వచనం చేశారు. జనసేనానికి టీటీడీ అధికారులు స్వామివారి

వివరాలు 2లో..

2025 నాటికి బందర్ పోర్టును పూర్తి చేస్తాం

- బందరు పోర్టును పరిశీలించిన సీఎం చంద్రబాబు నాయుడు
- పోర్టు నిర్మాణానికి అవసరమైన భూమిని అందిస్తామన్న సీఎం
- తెలంగాణతో పాటు పలు రాష్ట్రాలకు ఉపయోగపడుతుందన్న సీఎం

పెన్ పవర్ డెస్క్:2025 నాటికి బందర్ పోర్టు పనులను పూర్తి చేస్తామని ఏపీ సీఎం నారా చంద్రబాబు నాయుడు అన్నారు. రూ. 3,669 కోట్ల అంచనాతో చేపట్టిన ఈ పోర్టు పనులు... వైసీపీ ప్రభుత్వంలో వేగం లేకపోవడంతో 24 శాతం మాత్రమే పూర్తయ్యాయన్నారు. బందరు పోర్టు పనులను ఈరోజు పరిశీలించిన సీఎం... పనుల పురోగతిపై పోర్టు అధికారులను అడిగి తెలుసుకున్నారు. అనంతరం మీడియాతో మాట్లాడు తూ... పోర్టు నిర్మాణానికి అవసరమున్న మరో 38.32 ఎకరాల భూమిని అందిస్తామన్నారు. పోర్టు పనులు పూర్తైతే మొదట నాలుగు బెర్త్‌లు ఏర్పాటు అవుతాయని, మాస్టర్ ప్లాన్ ప్రకారం 16 బెర్త్‌ల దాకా ఏర్పాటు చేయవచ్చునన్నారు. పోర్టు పూర్తైతే మచిలీపట్నం అభివృద్ధికి ఎంతో దోహదం చేస్తుందని, రాజధాని అమరావతికి కూడా ఈ పోర్టు దగ్గరగా ఉంటుందన్నారు. అవసరమైన రోడ్లు, పోలీస్ ట్రైనింగ్ సెంటర్ స్ట్రీమ్ లైన్, నీటి సదుపాయం కల్పిస్తామన్నారు. కంటైనర్ పోర్టు కింద ఇంటిగ్రేడ్ చేస్తే తెలంగాణతో పాటు పలు రాష్ట్రాలకు ఉపయోగపడుతుందని అభిప్రాయపడ్డారు. ఈ పోర్టు కోసం ఏళ్లకొద్దీ ఉద్యమాలు నడిచాయని గుర్తు చేశారు. ప్రాధాన్యతను గుర్తించి తాను పోర్టు పనులను ప్రారంభిస్తే తర్వాత వచ్చిన పాలకులు విధానాలు మార్చి నిర్లక్ష్యం చేశారన్నారు. తాను కూడా మార్చితే విధ్వంసం చేసినట్లు అవుతుందని... పనులను యథాతథంగా కొనసాగిస్తామని స్పష్టం చేశారు. పోర్టుకు అనుసంధానంగా పరిశ్రమలు తెస్తామని, బీపీసీఎల్ ఏర్పాటు పైనా త్వరలో క్లారిటీ వస్తుందన్నారు. పోలీస్ ల్యాండ్ లో కట్టిన వైసీపీ కార్యాలయంపై సమాచారం సేకరించి యాక్షన్ తీసుకుంటామని సీఎం అన్నారు.

అలా చేస్తే క్రిమినల్ కేసులు పెడతాం

హెూంమంత్రి అనిత వార్నింగ్!

- ఏలూరు కాల్ మనీ ఘటనపై స్పందించిన హెూంమంత్రి
- అధిక వడ్డీలు, అక్రమ వసూళ్లు చేస్తే సహించేది లేదన్న అనిత
- అలా చేసే వారిపై క్రిమినల్ కేసులు బనాయిస్తామని హెచ్చరిక
- ఇలాంటివి జరగకుండా ప్రత్యేక నిఘా ఏర్పాటు చేసినట్లు వెల్లడి

వివరాలు 2లో..

ఢిల్లీలో రూ.2వేలకోట్ల విలువైన కొకైన్ సీజ్!

- అంతర్జాతీయ డ్రగ్ స్మగ్లింగ్ ముఠా గుట్టురట్టు
- 500 కిలోల కొకైన్‌ను స్వాధీనం చేసుకున్న ఢిల్లీ పోలీసులు
- నలుగురు నిందితుల అరెస్టు

వివరాలు 2లో..

లడ్డూ అంశంపై కేంద్ర ప్రభుత్వం దర్యాప్తు చేయాలని సుప్రీంకోర్టు అన్నట్టుగా ఉంది

- లడ్డూ వ్యవహారంపై సీబీఐ దర్యాప్తును తొలుత కాంగ్రెస్ కోరిందన్న షర్మిల
- ఈ అంశానికి మతం రంగు పులుముతున్నారని మండిపాటు
- విశాఖలో గాంధీ జయంతి కార్యక్రమంలో పాల్గొన్న షర్మిల

వివరాలు 2లో..

కొత్త రాజకీయ పార్టీని స్థాపించిన ప్రశాంత్ కిశోర్

- జన్ సురాజ్ పార్టీ పేరుతో కొత్త పార్టీని ఏర్పాటు చేసిన ప్రశాంత్ కిశోర్
- పార్టీ రెండేళ్లుగా క్రియాశీలకంగా ఉన్నట్లు వెల్లడి
- కొత్త పార్టీ నాయకత్వం తన చేతుల్లో లేదన్న ప్రశాంత్ కిశోర్

పెన్ పవర్ డెస్క్:ప్రముఖ ఎన్నికల వ్యూహకర్త ప్రశాంత్ కిశోర్ కొత్త రాజకీయ పార్టీని స్థాపించారు. 'జన్ సురాజ్ పార్టీ' పేరుతో కొత్త పార్టీని ఏర్పాటు చేశారు. ఈ సందర్భంగా ఆయన మాట్లాడుతూ... తమ పార్టీ రెండేళ్లుగా క్రియాశీలకంగా ఉందని, ఎన్నికల సంఘం నుంచి ఆమోదం పొందినట్లు చెప్పారు. బీహార్‌లో రానున్న అసెంబ్లీ ఎన్నికల్లో పోటీ చేయనున్నట్లు వెల్లడించారు. కొత్త పార్టీని అధికారికంగా ప్రకటించామని, అయితే ఈ పార్టీ నాయకత్వం మాత్రం తన చేతుల్లో లేదన్నారు. రెండేళ్లుగా ఈ పార్టీ కోసం శ్రమించిన వారే నిర్ణయాలు తీసుకుంటారని స్పష్టం చేశారు. గత మూడు దశాబ్దాలుగా బీహార్ ప్రజలు ఆర్జేజీ లేదా జేడీయూ లేదా బీజేపీకి మాత్రమే ఓటు వేస్తున్నారని, ఇక ఈ సంప్రదాయం అంతం కావాలన్నారు. తమ పార్టీ రాజవంశానికి చెందినది ఏమీ కాదన్నారు. జన్ సూరజ్ పార్టీని కేంద్ర ఎన్నికల సంఘం గుర్తించిందని తెలిపారు.

అనవసరంగా ఇరాన్‌కు వెళ్లొద్దు.. హెచ్చరించిన కేంద్రం

- ఇజ్రాయెల్‌పై ఇరాన్ క్షిపణి దాడులు
- మిడిల్ ఈస్ట్‌లో ఉద్రిక్తత
- ఈ నేపథ్యంలోనే భారత విదేశాంగ మంత్రిత్వ శాఖ కీలక ప్రకటన
- ఇరాన్‌కు అనవసర ప్రయాణాలు మానుకోవాలని సూచన

పెన్ పవర్ డెస్క్:హిజ్బుల్లా చీఫ్ నస్రల్లా, హమాస్ చీఫ్ ఇస్మాయిల్ హనియే హత్యలకు ప్రతీకారంగా ఇజ్రాయెల్‌పై ఇరాన్ క్షిపణి దాడులకు దిగింది. నిన్న రాత్రి ఇజ్రాయెల్‌పైకి ఏకంగా 200లకు పైగా క్షిపణులను ప్రయోగించింది. దీంతో మిడిల్ ఈస్ట్‌లో ప్రస్తుతం ఉద్రిక్త వాతావరణం నెలకొంది. ఈ నేపథ్యంలో, తాజాగా భారత విదేశాంగ మంత్రిత్వ శాఖ కీలక ప్రకటన చేసింది. భారత్ నుంచి ఎవరూ అనవసరంగా ఇరాన్‌కు వెళ్లొద్దని హెచ్చరించింది. పరిస్థితులు

వివరాలు 2లో..

కొండా సురేఖపై తప్పుడు పోస్టులు పెట్టిన వారిపై ఫిర్యాదు చేశా

- తప్పుడు పోస్టులు పెట్టిన వారిపై చట్టపరంగా చర్యలు తీసుకుంటామన్న బీజేపీ ఎంపీ
- మహిళలపై ట్రోలింగ్‌ను తిప్పికొడతామని వెల్లడి
- హైడ్రాపై అఖిలపక్ష భేటీ నిర్వహించాలని ప్రభుత్వానికి సూచన

వివరాలు 2లో..

కొండా సురేఖ క్షమాపణ చెప్పాలి

- కేటీఆర్‌పై సంచలన ఆరోపణలు చేసిన కొండా సురేఖ
- కొండా సురేఖ చేసిన అనుచిత వ్యాఖ్యలను ఖండించిన మంత్రి
- మార్గరేట్ థాచర్ కోట్‌ను జతచేసిన హరీశ్ రావు

పెన్ పవర్ డెస్క్:మంత్రి కొండా సురేఖ బేషరతుగా క్షమాపణ చెప్పాలని మాజీ మంత్రి, బీఆర్ఎస్ సీనియర్ ఎమ్మెల్యే హరీశ్ రావు డిమాండ్ చేశారు. ఈ మేరకు ఎక్స్ వేదికగా ఆయన స్పందించారు. కేటీఆర్ పట్ల కొండా సురేఖ సంచలన వ్యాఖ్యలు చేశారు. ఈ వ్యాఖ్యలపై హరీశ్ రావు స్పందించారు. ఆమె చేసిన అనుచిత వ్యాఖ్యలను

వివరాలు 2లో..

సందర్భాన్ని బట్టి సినిమా వాళ్లపై మాట్లాడాము

- ఎవరి వ్యక్తిగత జీవితం వాళ్లకు ఉంటుందన్న సీతక్క
- పనిగట్టుకొని తాము సినిమా వాళ్ల గురించి మాట్లాడలేదని వెల్లడి
- తాము సినిమా వాళ్లను ద్వేషించడం లేదని వ్యాఖ్య

వివరాలు 2లో..

80వేల ఏండ్ల నాటి తోకచుక్క.. బెంగళూరు ఆకాశంలో అద్భుత దృశ్యాలు..

పెన్ పవర్ డెస్క్:ఎలక్ట్రానిక్ క్యాపిటల్‌బెంగళూరు సిటీ ఓ అద్భుత దృశ్యానికి సాక్ష్యంగా నిలిచింది. బెంగళూరు నగర ఆకాశ వీధుల్లో ఎన్నడూ చూడని అరుదైన దృశ్యాలు అక్కడి ప్రజలను ఆశ్చర్యానికి గురిచేశాయి. పింక్, గ్రీన్,ఎల్లో రంగులతో అందమైన కాంతిరేఖలు కనుల విందు చేశాయి. ఈ అరుదైన దృశ్యాలను చూసి బెంగళూరువాసులు ఎంజాయ్ చేశారు. అంతేకాదు తమ కెమెరాల్లో బంధించి సోషల్ మీడియాలో పోస్ట్ చేశారు. ఈ రేర్ సీన్స్‌కు సంబంధించి సోషల్‌మీడియాలో పెద్ద చర్చ జరుగుతోంది. నెటిజన్లు ఈ దృశ్యాలను నార్తర్న్ లైట్స్‌తో పోల్చారు. రాత్రిపూట ఆకాశంలో కనిపించే ప్రకాశవంతమైన

వివరాలు 2లో..

ఎడిటర్ వ్యూ

ఆందోళన కలిగిస్తున్న సైబర్ స్లేవరీ..

సైబర్ స్లేవరీ.. భారతీయులను ఆందోళనకు గురి చేస్తోంది. సుమారు 30వేల మంది ఇండియన్స్ ఆచూకీ తెలియడం లేదు. వారంతా ఏమయ్యారు? ఎక్కడున్నారు? సురక్షితంగా ఉన్నారా? అన్న ప్రశ్నలు టెన్షన్ పెడుతున్నాయి. బ్యూరో ఆఫ్ ఇమిగ్రేషన్ అండర్ మినిస్ట్రీ ఆఫ్ హోమ్ అఫైర్స్ డేటా ప్రకారం 73వేల 138 మంది భారతీయులు కాంబోడియా, థాయ్ ల్యాండ్, మయన్మార్, వియత్నాం దేశాలకు వెళ్లారు. వీరంతా జనవరి 2022 నుంచి మే 2024 మధ్య వెళ్లారు. విజిటర్ వీసాలపై అక్కడికి వెళ్లినట్లు అధికారులు తెలిపారు.వీరిలో 29వేల 466 మంది ఇంకా తిరిగి రావాల్సి ఉంది. ఈ వ్యక్తులలో సగానికి పైగా అంటే 17వేల 115 మంది.. 20 నుంచి 39 సంవత్సరాల మధ్య వయస్సు గలవారు. అందులోనూ పురుషులు (21,182) ఎక్కువ మంది ఉన్నారు. అలా వెళ్లిన వారి ఆచూకీ తెలియడం లేదు. దీంతో వారి బంధువులు తీవ్ర ఆందోళన చెందుతున్నారు. తమ వారి క్షేమ సమాచారం తెలియక కంగారు పడుతున్నారు.హోం వ్యవహారాల మంత్రిత్వ శాఖ ఆధ్వర్యంలోని బ్యూరో ఆఫ్ ఇమ్మిగ్రేషన్ సమాచారం ప్రకారం.. అచూకీ లేని భారతీయుల్లో మూడింట ఒక వంతు మంది పంజాబ్, మహారాష్ట్ర, తమిళనాడుకు చెందిన వారే. 20,450 మంది వ్యక్తులు తప్పిపోయినట్లు నివేదించబడిన ఈ కేసులలో 69 శాతానికి పైగా థాయ్‌లాండ్ మాత్రమే కారణమైంది.అధికారులు తెలిపిన సమాచారం ప్రకారం.. ఇదంతా పక్కా ప్లానింగ్ తో జరుగుతోంది. భారీ జీతాలతో కూడిన ఉద్యోగాలు ఇస్తామని కొన్ని సంస్థలు ఊరిస్తున్నాయి. ఆ ప్రకటనలు చూసి భారతీయులు ఆగ్నేయ ఆసియా దేశాలకు అట్రాక్ట్ అవుతున్నారు. కట్ చేస్తే అదో ఘరానా మోసం అని తెలుస్తోంది. అదొక ట్రాప్. అలా వెళ్లిన వారిని సైబర్ బానిసలుగా మార్చేస్తారు. బాధితులతో సైబర్ మోసాలు, ఇతర చట్టవిరుద్ధమైన కార్యకలాపాలు చేయిస్తారు. వాళ్లు చెప్పినట్లు వినకపోతే టార్చర్ పెడతారు. చంపడానికి కూడా వెనకాడరు అని అధికారులు చెబుతున్నారు.ఈ వ్యవహారాన్ని కేంద్రం సీరియస్ గా తీసుకుంది. దీనిపై సమగ్ర దర్యాప్తు కోసం ఉన్నత స్థాయి అంతర్ మంత్రిత్వ శాఖను ఏర్పాటు చేసింది. మేలో ఏర్పాటైన ఈ ప్యానెల్.. అన్ని రాష్ట్రాలు, కేంద్ర పాలిత ప్రాంతాలకు కీలక ఆదేశాలు జారీ చేసింది. సమగ్రమైన గ్రౌండ్-లెవల్ వెరిఫికేషన్ నిర్వహించి తప్పిపోయిన వ్యక్తుల వివరాలను సేకరించాలని ఆదేశాలు ఇచ్చింది. అంతేకాదు.. బాధితులు దేశం విడిచి వెళ్లే ముందు వారిని గుర్తించే యంత్రాంగాన్ని మెరుగుపరచాలని ఇమ్మిగ్రేషన్ డిపార్ట్‌మెంట్‌ని టాస్క్ ఫోర్స్ కోరింది.భారత్ నుంచి సౌత్ ఈస్ట్ ఆసియా దేశాలకు వెళ్లి తిరిగిరాని వ్యక్తుల్లో ఎక్కువగా.. పంజాబ్, మహారాష్ట్ర, తమిళనాడు రాష్ట్రాలకు చెందిన వారే ఉన్నట్లు అధికారులు తెలిపారు. ఆ తర్వాత..ఉత్తరప్రదేశ్ (2,946),కేరళ (2,659),ఢిల్లీ (2,140),గుజరాత్ (2,068),హర్యానా (1,928).కర్నాటక, తెలంగాణ, రాజస్థాన్ రాష్ట్రాలకు చెందిన వందలాది మంది తిరిగి రావాల్సి ఉంది. వెస్ట్ బెంగాల్, ఆంధ్రప్రదేశ్, మధ్యప్రదేశ్, బీహార్ వంటి రాష్ట్రాల నుండి ఆ సంఖ్య తక్కువగానే ఉంది.ఢిల్లీ ఎయిర్ పోర్టు నుంచి వెళ్లిన 12వేల 493 మంది ఆచూకీ తెలియడం లేదు. ఆ తర్వాత ముంబై ఎయిర్ పోర్టు (4,699), కోల్ కతా ఎయిర్ పోర్టు (2,395), కొచ్చి ఎయిర్ పోర్టు నుంచి వెళ్లిన వారిలో (2,296) తిరిగి రాలేదు.ఒక్క కాంబోడియా దేశంలోనే 5వేల మందికి పైగా భారతీయులు చిక్కుకుపోయారనే వార్తలు ఆందోళను గురి చేస్తున్నాయి. బాధితులతో బలవంతంగా సైబర్ మోసాలు చేయిస్తున్నట్లు సమాచారం. రతీయ మీడియా నివేదికల ప్రకారం, వివిధ రాష్ట్రాలకు చెందిన వారి 20 మరియు 30 సంవత్సరాల వయస్సు గల భారతీయులను డేటా ఎంట్రీ ఉద్యోగాల కోసం సైబర్ నేరగాళ్లు ఆకర్షిస్తున్నారు. వారు కంబోడియా మరియు లావోస్ వంటి దేశాలలో దిగిన తర్వాత, వారి పాస్‌పోర్ట్‌లను ఈ కంపెనీలు తీసివేస్తాయి మరియు తరువాత వారు సైబర్‌ఫ్రాడ్ కాల్‌లు చేయవలసి వస్తుంది, ప్రధానంగా స్వదేశానికి తిరిగి వచ్చిన భారతీయులను లక్ష్యంగా చేసుకుంటారు. ఈ కాల్‌లలో చాలా వరకు ఆన్‌లైన్‌లో హనీ ట్రాపింగ్‌తో సమానం. మహిళలకు సంబంధించిన నకిలీ సోషల్ మీడియా ప్రొఫైల్‌లను సృష్టించమని స్కామర్లు భారతీయులను అడుగుతారు. మోసాలు క్రిప్టోకరెన్సీ పెట్టుబడుల నుండి డేటింగ్ వరకు ఉంటాయి.డేటా ఎంట్రీ జాబ్స్ పేరుతో భారతీయులను విదేశాలకు పంపి.. అక్కడికి వెళ్లాక వారితో సైబర్ మోసాలు, చట్టవిరుద్ధమైన కార్యకలాపాలు చేయిస్తారని అధికారుల విచారణలో బయటపడింది. ఇటువంటి వ్యూహాల గురించి నెటిజన్లందరూ తెలుసుకోవాల్సిన సమయం ఆసన్నమైంది. అప్రమత్తంగా ఉండటం మరియు ప్రామాణికమైన మూలాల నుండి వివరాలను క్రాస్-వెరిఫై చేయడం ద్వారా, నెటిజన్లు తమ ప్రాణాలను కూడా అపాయం కలిగించే అటువంటి తీవ్రమైన బెదిరింపుల నుండి తమను తాము రక్షించుకోవచ్చు, ఒకసారి వారు అక్రమ రవాణాకు గురైనప్పుడు వారిని ఆంక్షలు విధించారు. సైబర్ హ్యూమన్ ట్రాఫికింగ్ లేదా సైబర్ బానిసత్వం బాధితులను రక్షించేందుకు భారత ప్రభుత్వం మరియు దాని ఏజెన్సీలు నిరంతరం ప్రయత్నాలు చేస్తుండటం గమనించదగ్గ వాస్తవం, బాధితులను రక్షించడానికి ప్రత్యేక ప్రభుత్వ ఏజెన్సీల ద్వారా ప్రత్యేక కార్యకలాపాలను నిర్వహించడానికి వారు మరింత పటిష్టమైన యంత్రాంగాలను అభివృద్ధి చేయాలి.

అలా చేస్తే క్రిమినల్ కేసులు పెడతాం

పెన్ పవర్ డెస్క్:ఏలూరు కాల్ మనీ ఘటనపై స్పందించిన హోంమంత్రి వంగలపుడి అనిత... అధిక వడ్డీలు, అక్రమ వసూళు చేస్తే సహించేది లేదని, అలాంటి వారిపై క్రిమినల్ కేసులు పెడతామని వార్నింగ్ ఇచ్చారు. సామాన్య ప్రజలను వడ్డీల పేరుతో ఇబ్బంది పెట్టరాదని అన్నారు. కిస్తీలకు ముందే వడ్డీ కోత, గడువు దాటితే డబుల్ కిస్తీ పేరుతో చేసే కాల్ మనీ వ్యవహారంపై హోంమంత్రి ఆగ్రహం వ్యక్తం చేశారు. ఇలాంటివి జరగకుండా రాష్ట్ర వ్యాప్తంగా ప్రత్యేక నిఘా ఏర్పాటు చేసినట్లు తెలిపారు. అక్రమ వసూళ్లతో అమాయకులను బలిచేసే వారిపై ఉక్కుపాదం మోపుతామన్నారు. వడ్డీ వ్యాపారాలను సీరియస్‌గా తీసుకున్నామని మంత్రి అనిత పేర్కొన్నారు. రోజువారీ వడ్డీల పేరిట సామాన్య జనాలను వేధించేవారిని విడిచిపెట్టేది లేదని హెచ్చరించారు.
వైసీపీ నేత కాల్ మనీ దందాకు తాము బలయ్యామని ఇటీవల ఏలూరులో బాధితులు తమ గోడును వెళ్లబోశారు. తాము తీసుకున్న అప్పుకు అధిక వడ్డీలు కట్టించుకున్నారని వాపోయారు. సమయానికి అప్పు చెల్లించకపోతే అసభ్య పదజాలంతో తిట్టేవారని, భయపడి కట్టినా ఇంకా బకాయి ఉన్నారంటూ వేధించేవారంటూ ఆవేదన వ్యక్తం చేశారు. అప్పు ఇచ్చిన సమయంలో తీసుకున్న ప్రామిసరీ నోట్లతో ఇప్పుడు తమను కోర్టుల చుట్టూ తిప్పుతున్నారని వాపోయారు. కాగా, ఈ వ్యవహారంపై మంత్రి అనిత ఇప్పటికే ఏలూరు జిల్లా ఎస్‌పీతో మాట్లాడినట్లు తెలుస్తోంది.

ప్రాయశ్చిత్త దీక్ష విరమించిన డిప్యూటీ సీఎం పవన్ కల్యాణ్

- మొదటి పేజి తరువాయి
చిత్రపటం, తీర్థప్రసాదాలు అందజేశారు. కాగా, పవన్ తన ఇద్దరు కుమార్తెలు ఆద్య, పొలెనా అంజనతో పాటు దర్శకుడు త్రివిక్రమ్ శ్రీనివాస్, ఆర్ట్ డైరెక్టర్ ఆనంద్‌సాయితో కలిసి స్వామివారి సేవలో పాల్గొనడం జరిగింది. స్వామివారి దర్శనానంతరం డిప్యూటీ సీఎం తరిగొండ వెంగమాంబ అన్నదాన సత్రానికి వెళ్లి పరిశీలించారు. ఇక శ్రీవారి దర్శనం తర్వాత బయటకు వచ్చిన పవన్ చేతిలో వారాహి డిక్లరేషన్ బుక్ కనిపించింది. దర్శనానికి వెళ్లిన సమయంలో తన వెంట ఈ డిక్లరేషన్ పుస్తకం తీసుకెళ్లారు.

ఢిల్లీలో రూ.2వేలకోట్ల విలువైన కొకైన్ సీజ్!

పెన్ పవర్ డెస్క్:దేశ రాజధాని నగరం ఢిల్లీలో భారీ మొత్తంలో డ్రగ్స్ పట్టుబడటం కలకలం సృష్టించింది. ఓ అంతర్జాతీయ డ్రగ్ స్మగ్లింగ్ ముఠా నుంచి ఒకటికాదు రెండుకాదు ఏకంగా 500 కిలోల కొకైన్‌ను ఢిల్లీ పోలీసులు స్వాధీనం చేసుకున్నారు.
ఈ డ్రగ్స్ విలువ రూ.2వేలకోట్లకుపైగా ఉంటుందని పోలీసులు తెలిపారు. ఈ కేసుకు సంబంధించి నలుగురు నిందితులను ఢిల్లీ పోలీసులు అదుపులోకి తీసుకున్నారు. పక్కా సమాచారంతో పోలీస్ స్పెషల్ సెల్ బృందం దక్షిణ ఢిల్లీలో సోదాలు చేపట్టింది. ఈ తనిఖీల్లో నలుగురు వ్యక్తులను నుంచి 560 కిలోలకుపైగా కొకైన్‌ను స్వాధీనం చేసుకున్నారు. మార్కెట్‌లో ఈ మాదక ద్రవ్యాల విలువ రూ.2వేలకోట్లకు పైగా ఉంటుందని పోలీసులు వెల్లడించారు. ప్రస్తుతం పోలీసులు నిందితులను విచారిస్తున్నారు. కాగా, ఇటీవల ఢిల్లీ పోలీసులు ఇద్దరు ఆఫ్ఘనిస్థాన్ పౌరులను అదుపులోకి తీసుకుని వారి వద్ద నుంచి 400 గ్రాముల హెరాయిన్, 160 గ్రాముల కొకైన్ స్వాధీనం చేసుకున్నారు. వారిద్దరిని విచారించగా.. భారీగా డ్రగ్స్ దందా నడిపిస్తున్న ఈ అంతర్జాతీయ డ్రగ్ స్మగ్లింగ్ ముఠా గుట్టురట్టయ్యిందని పోలీసులు తెలిపారు.

లడ్డూ అంశంపై కేంద్ర ప్రభుత్వం దర్యాప్తు చేయాలని సుప్రీంకోర్టు అన్నట్టుగా ఉంది

పెన్ పవర్ డెస్క్:తిరుమల లడ్డూ అంశంపై సుప్రీంకోర్టు చేసిన వ్యాఖ్యలను చూస్తుంటే... ఈ వ్యవహారంపై కేంద్ర ప్రభుత్వం దర్యాప్తు చేయాలని సుప్రీంకోర్టు అన్నట్టుగా ఉందని ఏపీసీసీ అధ్యక్షురాలు వైఎస్ షర్మిల అన్నారు. కల్తీ లడ్డూ వ్యవహారంలో సీబీఐ చేత విచారణ జరిపించాలని అందరి కంటే ముందు కాంగ్రెస్ పార్టీ కోరిందని చెప్పారు. సీబీఐ విచారణ జరిపించాలని రాష్ట్ర గవర్నర్ ను కూడా కోరామని తెలిపారు. లడ్డూ వ్యవహారాన్ని సుమోటోగా తీసుకుని విచారణ జరపాలని సుప్రీంకోర్టు చీఫ్ జస్టిస్ కు కూడా కాంగ్రెస్ పార్టీ లేఖ రాసిందని చెప్పారు. సుప్రీంకోర్టు కూడా తమతో ఏకీభవిస్తోందని అన్నారు. లడ్డూ వ్యవహారాన్ని సీఎం చంద్రబాబు, డిప్యూటీ సీఎం పవన్, మాజీ సీఎం జగన్ రాజకీయం చేయొద్దని కాంగ్రెస్ పార్టీ చెప్పిందని షర్మిల తెలిపారు. ఒకరేమో శాంతి పూజలు అంటున్నారని, మరొకరు పశ్చాత్తాప దీక్షలంటున్నారని, ఇంకొకరు ప్రక్షాళన పూజలు అంటున్నారని విమర్శించారు. ఒక్కొక్కరు ఒక్కో పేరుతో ఈ అంశానికి మతం రంగు పులుముతున్నారని చెప్పారు. ఈరోజు విశాఖలో గాంధీ జయంతి కార్యక్రమంలో షర్మిల పాల్గొన్నారు. గాంధీ విగ్రహానికి పూలమాల వేసి, నివాళి అర్పించారు. అంతకు ముందు విమానాశ్రయంలో షర్మిలకు కాంగ్రెస్ శ్రేణులు ఘన స్వాగతం పలికాయి. అనంతరం మీడియాతో మాట్లాడుతూ షర్మిల పైవ్యాఖ్యలు చేశారు.

80వేల ఏండ్ల నాటి తోకచుక్క.. బెంగళూరు ఆకాశంలో అద్భుత దృశ్యాలు..

- మొదటి పేజి తరువాయి
స్పిర్లింగ్ కర్టెన్లు అని అరోరా బొరియాలిస్ అని పిలుస్తారని అంటున్నారు. మరొకొందరు అరుదైన తోకచుక్క అని రాశారు. వాస్తవానికి ఇది ఒక సి/2023ఎ3 అనే అరుదైన తోక చుక్క విన్యాసం అని ఖగోళ ఫోటోగ్రాఫర్లు చెబుతున్నారు. ఇది మనకు ఎప్పుడు కనిపించే హేలీ తోక చుక్క వలె కాకుండా దాని రూపాన్ని అరుదైనదని.. బెంగుళూరు ఆకాశంలో కనిపించి కనుల విందు చేసిందని చెబుతున్నారు. దీనిని Tsuchinshan-ATLAS అని కూడా పిలుస్తారు. 80వేల ఏండ్ల తర్వాత సౌర వ్యవస్థలో ప్రవేశించిన తోకచుక్క అని చెబుతున్నారు. సేమ్ టు సేమ ఇలాంటి దృశ్యాలే జనవరి 9, 2023లో చైనాలో కూడా కనిపించాయి. పర్పుల్‌మౌంటెన్ అబ్జర్వేటరీ అనే ఖగోళ శాస్త్ర ప్రయోగశాల ఈ దృగ్విషయాన్ని కనిపెట్టింది. జనవరి 9, 2023న చైనాలోని పర్పుల్ మౌంటైన్ అబ్జర్వేటరీ ఈ తోకచుక్కను కనుగొంది. సరిగ్గా ఒక నెల తర్వాత దక్షిణాఫ్రికాలోని ఆస్టరాయిడ్ టెరెస్ట్రియల్-ఇంపాక్ట్ లాస్ట్ అలెర్ట్ సిస్టమ్ ద్వారా ఈ తోకచుక్కను మరోసారి చూడగలిగారు.

సందర్భాన్ని బట్టి సినిమా వాళ్లపై మాట్లాడాము

పెన్ పవర్ డెస్క్:పనిగట్టుకొని తాము సినిమా వాళ్ల గురించి మాట్లాడలేదని, ఎవరి వ్యక్తిగత జీవితం వాళ్లకు ఉంటుందని మంత్రి సీతక్క అన్నారు. సందర్భాన్ని బట్టి కొంతమంది సినిమా ప్రముఖులపై మాత్రమే కొండా సురేఖ మాట్లాడారన్నారు. సినీ నటులకు తాము వ్యతిరేకం కాదన్నారు. వాళ్లను తాము ద్వేషించడం లేదన్నారు. ఆమె మీడియాతో మాట్లాడుతూ... గతంలోని మహిళా మంత్రుల చరిత్ర, ఇప్పటి మహిళా మంత్రుల చరిత్ర అందరికీ తెలుసునన్నారు. తాము ప్రజల చేత ఎన్నుకోబడిన మంత్రులం అన్నారు.ప్రజల భూములను రియల్ ఎస్టేట్ వ్యాపారం కోసం ప్లాట్లుగా మార్చి అమ్ముకున్న చరిత్ర బీఆర్ఎస్ పార్టీది అన్నారు. కేటీఆర్ చాటుగా మాట్లాడటం కాదని, నేరుగా వచ్చి మాట్లాడాలని సవాల్ చేశారు. పండగపూట అనవసరంగా తమను విమర్శించవద్దని వ్యాఖ్యానించారు. రాహుల్ గాంధీని విమర్శించే స్థాయి కేటీఆర్‌కు లేదన్నారు. తాను, కొండా సురేఖ... సమ్మక్క, సారలమ్మ, రాణి రుద్రమదేవి ప్రాంతాల నుంచి వచ్చామన్నారు.
ప్రజలు వరదలతో ఇబ్బందిపడవద్దని ప్రభుత్వం ప్రక్షాళనను ప్రారంభించిందన్నారు. మూసీ కూల్చివేతల అంశంలో పేదలకు నష్టం జరగకుండా ప్రభుత్వం ఆదుకుంటుందని హామీ ఇచ్చారు. మూసీ ప్రక్షాళన విషయంలో తమను అసభ్యకరంగా దూషించి, శిఖండి అని ఎలా అంటారని నిలదీశారు.

అనవసరంగా ఇరాన్‌కు వెళ్లొద్దు.. హెచ్చరించిన కేంద్రం

- మొదటి పేజి తరువాయి
చక్కబడే వరకు ఇరాన్‌కు అనవసర ప్రయాణాలు మానుకోవాలని భారతీయ పౌరులకు సూచించింది.అక్కడి భద్రతా పరిస్థితులను పరిశీలిస్తున్నామని, ప్రస్తుతం ఇరాన్‌లో ఉన్న భారతీయులు అప్రమత్తంగా ఉండాలని కోరింది. ఏదైనా అత్యవసరమైతే టెహ్రాన్‌లోని భారత ఎంబసీని సంప్రదించాలని తెలిపింది.

కొండా సురేఖపై తప్పుడు పోస్టులు పెట్టిన వారిపై ఫిర్యాదు చేశా

పెన్ పవర్ డెస్క్:మంత్రి కొండా సురేఖపై తప్పుడు పోస్టులు పెట్టిన వారిపై దుబ్బాక పోలీస్ స్టేషన్‌లో ఫిర్యాదు చేశామని మెదక్ ఎంపీ, బీజేపీ నేత రఘునందన్ రావు వెల్లడించారు. ఈరోజు ఆయన మీడియాతో మాట్లాడుతూ... తప్పుడు పోస్టులు పెట్టిన వారిపై చట్టపరంగా చర్యలు తీసుకుంటామన్నారు. సోషల్ మీడియాలో మహిళలపై వస్తున్న ట్రోలింగ్‌ను తిప్పికొడతామన్నారు.తప్పుడు పోస్టులు పెట్టిన వారిపై చట్టపరంగా చర్యలు తీసుకుంటామని హెచ్చరించారు. మహిళలను అవమానించడం సరైన పద్ధతి కాదన్నారు. మంత్రిపై తప్పుడు పోస్టులు పెట్టిన వారు ఎంత పెద్దవారైనా శిక్షపడేలా చేస్తామన్నారు.హైడ్రా నిబంధనలపై అఖిలపక్ష సమావేశం నిర్వహించాలని రఘునందన్ రావు డిమాండ్ చేశారు. అఖిలపక్ష భేటీకి అన్ని పార్టీలను ఆహ్వానించాలన్నారు. హైడ్రాపై కొంతమంది అవగాహన లేకుండా మాట్లాడుతున్నారని విమర్శించారు. బీఆర్ఎస్ హయాంలో కూడా బుల్డోజర్‌లతో కూల్చిన విషయాన్ని మరిచినట్లున్నారని చురక అంటించారు.

కొండా సురేఖ క్షమాపణ చెప్పాలి

- మొదటి పేజి తరువాయి
ఖండిస్తున్నట్లు పేర్కొన్నారు. ఈ సందర్భంగా రాజకీయ వాదనల్లో పసలేకే వ్యక్తిగత దూషణలకు దిగుతారన్న మార్గరెట్ థాచర్ కోట్‌ను పోస్టుతో జతపరిచారు.కొండా సురేఖపై జరిగిన ట్రోలింగ్‌ను ఒక మహిళగా తాము ఖండించామని సునీతా లక్ష్మారెడ్డి అన్నారు. కానీ బాధ్యతగల మంత్రిగా దిగజారి ఆమె మాట్లాడటం సరికాదన్నారు. సినిమా పరిశ్రమలో ఉన్న మహిళలపై చేసిన వ్యాఖ్యలు తీవ్రమైనవి అన్నారు. ఒక మహిళగా మరో మహిళను కించపరిచేలా మాట్లాడటం సరికాదన్నారు. తనపై ఎవరో ట్రోల్ చేస్తే కేటీఆర్‌కు ఆపాదించడం, వ్యక్తిగతంగా దూషించడం సరికాదన్నారు. ముఖ్యమంత్రి రేవంత్ రెడ్డి తమను కామెంట్ చేసిన విషయం కొండా సురేఖ మరిచారా? అని ప్రశ్నించారు.

ఆ 10 నియోజకవర్గాల్లో...దిక్కెవరు...

హైదరాబాద్, అక్టోబరు 2, పెన్ పవర్ : ఎమ్మెల్యేలు వెళ్లిన నియోజకవర్గాల్లో మాత్రం ఇన్‌చార్జ్‌లను నియమించడం లేదు బీఆర్ఎస్ పార్టీ. దానం నాగేందర్‌తో మొదలైన వలసల పర్వం..తెల్లం వెంకట్రావు వరకు కొనసాగింది. అయిందేదో అయిపోయింది.ఎమ్మెల్యేలు పోతే పోయారు. ఎవరో ఒక నేతను అయితే నియోజకవర్గానికి ఇన్‌చార్జ్‌ను నియమించాలి కదా అంటున్నారు క్యాడర్. లీడర్లు లేకపోతే సర్లే అనుకోవచ్చు. నియోజకవర్గం ఇన్‌చార్జ్ పగ్గాలు చేపట్టి ముందుండి నడిపిస్తామని నేతలు ముందకొస్తున్నా..బాధ్యతలు అప్పగించకపోవడానికి కారణమేంటో అర్థం కావడం లేదంటోంది బీఆర్ఎస్ క్యాడర్.అందరి కంటే ముందు ఖైరతాబాద్ ఎమ్మెల్యే దానం నాగేందర్ బీఆర్ఎస్‌ను వీడి కాంగ్రెస్‌లోకి వెళ్లారు. ఆయన హస్తం గూటికి చేరి కూడా మూడు నెలలు అయిపోయింది. ఇప్పటికీ ఖైరతాబాద్ నియోజకవర్గ ఇన్‌చార్జ్ బాధ్యతలను ఏ నేతకు అప్పగించలేదు గులాబీ పార్టీ హైకమాండ్. అలాగే స్టేషన్ ఘన్‌పూర్, శేరిలింగంపల్లి, భద్రాచలం, బాన్సువాడ, జగిత్యాల, గద్వాల్, చేవెళ్ల, పటాన్‌చెరు సెగ్మెంట్ల ఎమ్మెల్యేలు కాంగ్రెస్‌లోకి వెళ్లిపోయారు.అయినా ఆ నియోజకవర్గాలకు ఇన్‌చార్జ్‌లను పెట్టలేదు బీఆర్ఎస్ అధిష్ఠానం. జంపింగ్ జపాంగ్స్ మీద విమర్శలు చేయడం..వేటు వేయించడం కోసం లీగల్ ఫైట్ చేయడమే తప్ప.. ఎమ్మెల్యేలు వెళ్లిపోయిన సెగ్మెంట్లలో పార్టీ పటిష్ఠతపై మాత్రం ఫోకస్ చేయడం లేదంటున్నారు కార్యకర్తలు. నియోజకవర్గ ఇన్‌చార్జ్ లేకపోవడం తమకు ఇబ్బందికరంగా మారిందని అంటున్నారు. ధర్నాలు, రాస్తారోకోల్లో అరెస్ట్ అయితే తమను విడిపించే నాయకుడు ఎవరని ప్రశ్నిస్తున్నారు. నియోజకవర్గంలో పార్టీ మంచీ చెడును చూసుకునేదెవరో అర్థం కావడం లేదని అంటోంది ఆ పది నియోజకవర్గాల గులాబీ క్యాడర్.పటాన్‌చెరు ఎమ్మెల్యే గూడెం మహిపాల్ రెడ్డి పార్టీని వీడటంతో..నియోజకవర్గ ఇన్‌చార్జ్ బాధ్యతల కోసం చాలామంది నేతలు పోటీ పడుతున్నారు. పార్టీలో సీనియర్లుగా ఉన్న కొలను బాల్‌రెడ్డి, సోమిరెడ్డి, ఆదర్శ్‌రెడ్డి, మెట్టు కుమార్ యాదవ్‌లు నియోజకవర్గ ఇంచార్జ్ బాధ్యతల కోసం హరీశ్‌రావును కలిసి ప్రయత్నాలను చేసుకుంటున్నారు. గూడెం మహిపాల్ రెడ్డి పార్టీ వీడిన తెల్లారే హరీశ్‌రావు పటానుచెరులోని ఆదర్శ్‌రెడ్డి ఇంట్లో ముఖ్య కార్యకర్తల సమావేశం పెట్టి మనోధైర్యం నింపే ప్రయత్నం చేశారు.నియోజకవర్గంలో పార్టీ బలంగా ఉందని, గూడెం మహిపాల్ రెడ్డి పార్టీ వీడినా నష్టం లేదని తాను అందుబాటులో ఉంటానని భరోసా ఇచ్చారు. ఇక అప్పటి నుంచి మెట్టు కుమార్ యాదవ్, ఆదర్శ్ రెడ్డి, కొలను బాల్ రెడ్డి, సోమిరెడ్డి తమ ప్రయత్నాలను ముమ్మరం చేశారు. ఎవరికి వారు తమ సీనియార్టీని, అర్హతలను హరీశ్‌కు వివరిస్తూ నియోజకవర్గ బాధ్యతలు దక్కించుకోవాలని చూస్తున్నారు.ఒక్క పటాన్‌చెరులోనే కాదు..మిగతా 9 నియోజకవర్గాల్లో కూడా బీఆర్ఎస్ నియోజకవర్గ ఇన్‌చార్జ్ బాధ్యతలు ఆశిస్తున్నవాళ్లు చాలా మందే ఉన్నారు. అయితే ఇన్‌చార్జ్ బాధ్యతలు అప్పగిస్తే..ఆ నేత ఎమ్మెల్యే టికెట్ ఆశించే అవకాశం ఉంటుంది. అందుకే నియోజకవర్గ ఇంచార్జ్‌ల విషయంలో పార్టీ ఆచితూచి వ్యవహరిస్తుందన్న ప్రచారం ఉంది.జంప్ అయిన పది మంది ఎమ్మెల్యేల్లో కొందరిపై వేటు పడితే..వారిపై బలమైన అభ్యర్థులను బరిలోకి దించి..తమను కాదని వెళ్లిన నేతలను ఓడించి తీరాలని కసిగా ఉంది బీఆర్ఎస్. అందుకే వెంటనే ఇన్‌చార్జ్‌లను నియమించడం లేదన్న టాక్ వినిపిస్తోంది. లీగల్ ఫైట్‌లో ఏదో ఒక అంశం తేలుతుందని.. అనర్హత పడే అవకాశం లేకపోతే..త్వరలోనే ఇన్‌చార్జ్‌ల నియామకం ఉంటుందని చెబుతున్నారు గులాబీ పార్టీ లీడర్లు.

హైదరాబాద్ సంస్థాన విమోచనానికి పాటు బడ్డ మహానాయకుడు స్వామి రామానంద తీర్థ

నేడు ఆయన జయంతి

స్వామి రామానంద తీర్థ జీవితమే ఒక స్వాతంత్ర్య సంగ్రామం. నిజాం నియంతృత్వాన్ని ఎదిరించి పోరాడారు. హైదరాబాద్ విమోచన ఉద్యమంలో నిర్మాణాత్మక పాత్ర పోషించారు. స్వామి రామానంద తీర్థ స్వాతంత్ర సమరయోధుడిగా, హైద్రాబాద్ సంస్థాన విమోచనానికి పాటు బడ్డ మహానాయకుడిగా, భారత పార్లమెంట్ సభ్యుడిగా, సన్యాసిగా, కార్మిక నాయకుడిగా, విద్యావేత్తగా అందరికీ సుపరిచితుడు. ఈయన అసలు పేరు వెంకటరావు ఖేడ్గీకర్. తండ్రి భాపూరావు, తల్లి యసుబాయి. 1903 అక్టోబరు 3వ తేదీన అప్పటి హైదరాబాదు సంస్థానంలోని గుల్బర్గా జిల్లా, ఝవర్గీ తాలూకా సింద్గీ గ్రామంలో ఆయన జన్మించారు. ఉన్నత పాఠశాల విద్యార్థిగా ఉండగానే 1920 జూలై 31 వ తేదీ రాత్రి లోకమాన్య బాలగంగాధర తిలక్ కాలధర్మం చెందారన్న వార్త విని బ్రహ్మచారిగా తన జీవితాన్నంతా మాతృభూమి సేవకే అంకితం చేయగలను అని ప్రతిజ్ఞ చేసి, ఆ ప్రకారమే ఉండిపోయిన ధీరోధాత్తుడు ఆయన. కళాశాల చదువుకు స్వస్తి చెప్పి, పూనాలోని తిలక్ విద్యాపీఠ్‌లో మూడేళ్ళు అధ్యయనం చేసి, ప్రజాస్వామ్యం, దాని క్రమాభివృద్ధి అనే అంశంపై సిద్ధాంత వ్యాసం రాసి పూనా విశ్వవిద్యాలయానికి సమర్పించి ఎం.ఏ పట్టాని పొందారు. తొలుత కార్మిక రంగంలో పనిచేసి, కారాగార శిక్ష అనుభవించి ఆరోగ్యం అనుకూలించక, మరాఠ్వాడాలో ఉస్మానాబాదు జిల్లాలోని హిప్పర్గిలో నెలకొల్పబడిన జాతీయ ఉన్నత పాఠశాల ప్రధానోపాధ్యాయులై, ఆరు సంవత్సరాలపాటు ఆ విద్యా సంస్థను గురుకుల పద్ధతిపై చక్కగా ఆయన నిర్వహించారు. 1932లో స్వామి నారాయణ అనే గురువు వీరికి 'విద్వత్ సన్యాసం ' అనే పద్ధతి ప్రకారం సన్యాస దీక్ష ఇచ్చి, ఈయనకు 'స్వామి రామానంద తీర్థ' అని నామకరణం చేశారు. 1938లో రాజకీయరంగంలోకి ప్రవేశించి ఆయన మహారాష్ట్ర పరిషత్తుకు కార్యదర్శిగా పనిచేసి, ఆ

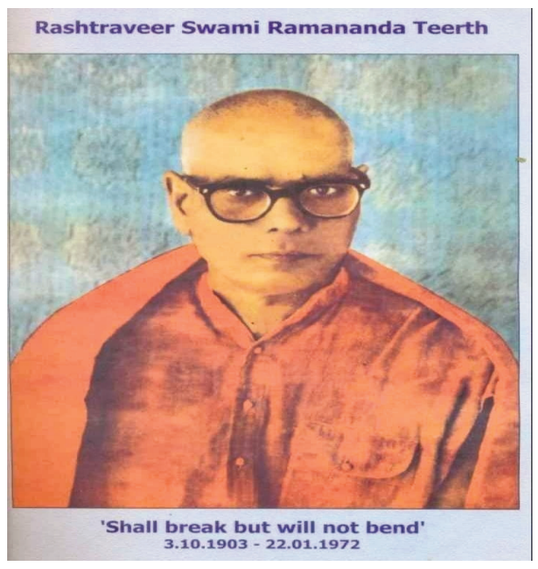

సంవత్సరమే తన నివాసాన్ని మోమినాబాదు నుంచి హైదరాబాదుకు ఆయన మార్చారు. స్టేట్ కాంగ్రెస్ అనే సంస్థను నెలకొల్పడానికి స్వామీజీ ప్రయత్నం చేస్తుండగా, స్టేట్ కాంగ్రెస్ సంస్థను నిజాం ప్రభుత్వం 1938 సెప్టెంబర్లో నిషేధించింది.

ఆ నిషేధాజ్ఞలకు నిరశనగా స్వామి రామానంద తీర్థ హైదరాబాదులో 1938 అక్టోబరు 27వ తేదీన సత్యాగ్రహం చేయగా ప్రభుత్వం ఆయన్ను బంధించి, 18 నెలలు కఠిన శిక్షనమలుచేశారు. స్టేట్ కాంగ్రెస్ సంస్థపై నిషేధం తొలగించని కారణంగా, తాను వ్యక్తిగత సత్యాగ్రహం చేస్తానని స్వామీజీ అప్పటి హైదరాబాద్ నిజాం ప్రభుత్వానికి తెలియచేయగా, 1940 సెప్టెంబర్ 11 వ తేదీన ఆయనను బంధించి, ప్రజారక్షణ నిబంధనల క్రింద నిజామాబాద్ కారాగారంలో నిర్బంధంలో ఉంచారు. 1942-1950 సంవత్సరాల మధ్య హైదరాబాదు స్టేట్ కాంగ్రెస్ అధ్యక్షులుగా ఉన్నారు. దేశీయ సంస్థానాల మహాసభ కార్యనిర్వాహక వర్గ సభ్యులుగా ఉన్నారు. 1942 ఆగస్ట్‌లో క్విట్ ఇండియా ఉద్యమ తీర్మానం ఆమోదింపబడ్డ బొంబాయి కాంగ్రెస్ సభలో పాల్గొని షోలాపూర్ నుంచి వీరు తిరిగిరాగానే ఆయనను నిజాం ప్రభుత్వం బంధించి1943 డిసెంబరులో విడుదల చేసింది. హైదరాబాదు సంస్థానం భారత యూనియన్‌లో విలీనం కావాలని ఉద్యమాన్ని ప్రారంభించినందుకు ఆయనను 1948 జనవరిలో బంధించి, అనేక జైళ్ళల్లో ఉంచారు. నిజాం సైన్యం భారత ప్రభుత్వ సైన్యానికి లొంగిపోయిన 1948 సెప్టెంబర్ 17వ తేదీన రామానంద తీర్థ స్వామి నిర్బంధం నుండి విడుదల పొందారు. రామానంద తీర్థ నాందేడ్‌లోని పీపుల్స్ కాలేజి వ్యవస్థాపకులు. హైదరాబాదు ఖాదీ సమితి వ్యవస్థాపక అధ్యక్షులు. హైదరాబాదు హిందీ ప్రచార సంఘానికి అధ్యక్షులుగాను, 1952లో హైదరాబాదు కాంగ్రెస్ కమిటీకి అధ్యక్షులుగాను ఆయన పనిచేశారు. 1952 నుండి 1962 వరకు లోకసభ సభ్యులుగా ఉన్నారు. 1953లో హైదరాబాదు నగరంలో ప్రప్రథమంగా జరిగిన అఖిల భారత కాంగ్రెస్ మహాసభకు స్వామీజీ ఆహ్వాన సంఘాధ్యక్షులుగా వ్యవహరించారు. హైదరాబాదు సంస్థానాన్ని భాషా ప్రాతిపదికపై విభజించాలని 1953లోనే గట్టిగా కోరిన స్వామీజీ ఎనిమిది తెలంగాణా జిల్లాలను మద్రాసు రాష్ట్రం నుండి విడిపడ్డ ఆంధ్ర ప్రాంతంలో కలిపేసి తెలుగు ప్రజల చిరకాల వాంఛయైన విశాలాంధ్రను ఏర్పాటు చేయాలని ఒక ప్రకటన చేశారు.

అంధ్రప్రదేశ్ ఏర్పడిన తర్వాత ఆయన అంధ్రప్రదేశ్ పౌరుడుగానే హైదరాబాదులో నివాసమేర్పరు చుకొన్నారు. 1957 నుండి ఆయన ఉస్మానియా సెనేట్‌లో శాశ్వత సభ్యులుగా కొంతకాలం ఉన్నారు. వినోభాజీ ప్రారంభించిన భూదాన్ ఉద్యమాలకు ఆయన చేయూత నిచ్చారు. స్వామిజి 1972 జనవరి 22 వ తేదీన హైదరాబాదులో నిర్యాణం చెందారు.

ఏపీపీఎస్సీ ఛైర్మన్ గా అనురాధ..

విజయవాడ, అక్టోబరు 2, పెన్ పవర్: ఆంధ్రప్రదేశ్ పబ్లిక్ సర్వీస్ కమిషన్ బాధ్యతల్ని రిటైర్డ్ పోలీస్ అధికారిణి ఏఆర్.అనురాధకు అప్పగించనున్నారు. ఏపీ క్యాడర్‌ల చైర్పర్సన్గా విశ్రాం త ఐపీఎస్ అధికారి ఏఆర్ అనురాధను ప్రభుత్వం నియమించనున్నట్టు సమాచారం. మరోవైపు మాజీ డీజీపీ ఆర్పీ ఠాకూర్, సంతోష్ మెహ్రా పేర్లు కూడా బలంగా వినిపిస్తున్నాయి. ఏఆర్ అనురాధ ఏపీలో ఇంటెలిజెన్స్ విభాగానికి అధిపతిగా పనిచేసిన మొదటి మహిళా ఐపీఎస్ అధికారిగా గుర్తింపు పొందారు. డీజీ విజిలెన్స్ అండ్ ఎన్‌ఫోర్స్‌మెంట్ విభాగంలో కూడా పనిచేశారు. 1987 బ్యాచ్‌కు చెందిన ఏఆర్ అనురాధ భర్త నిమ్మగడ్డ సురేంద్రబాబు కూడా ఐపీఎస్ అధికారిఏపీపీఎస్సీ బాధ్యతలను అప్పగించే విషయంలో పలు పేర్లను పరిశీలించిన తర్వాత అనురాధ నియామకానికి ప్రభుత్వం మొగ్గు చూపినట్టు తెలుస్తోంది. ఈ మేరకు ఫైలును సిద్ధం చేసి ముఖ్యమంత్రి కార్యాలయానికి పంపించినట్టు ప్రచారం జరుగుతోంది. అనురాధ నియామకానికి ఐటీ, విద్యాశాఖ మంత్రి నారా లోకేశ్ సుముఖత తెలపడంతో ఆమె నియామకం లాంఛనమని అధికార వర్గాలు చెబుతున్నాయి.ఏపీలో కూటమి ప్రభుత్వం అధికారంలోకి వచ్చాక ఏపీపీఎస్సీ చైర్మన్ గౌతమ్ సవాంగ్ తన పదవికి రాజీనామా చేశారు. ఏపీపీఎస్సీ గ్రూప్స్ పరీక్షల నిర్వహణలో పెద్ద ఎత్తున అక్రమాలు జరిగాయని టీడీపీ ఆరోపించింది. గ్రూప్ 1 పరీక్షల మూల్యాంకనంలో అక్రమాలకు పాల్పడ్డారని, తమకుకావాల్సిన వారికి మేలు చేసేందుకు ఒకటికి మూడు సార్లు మూల్యంకనం చేశారని టీడీపీ పలుమార్లు ఆరోపించింది. ప్రభుత్వం మారిన వెంటనే గౌతమ్ సవాంగ్ తన పదవికి రాజీనామా చేశారు. మరో ఏడాది పదవీ కాలం ఉన్నా సవాంగ్ ఏపీపీఎస్సీ బాధ్యతల నుంచి తప్పుకున్నారు.రాష్ట్రంలో కొత్త ప్రభుత్వం ఏర్పాటైన తర్వాత గత మూడు నెలలుగా ఏపీపీఎస్సీకి చైర్మన్ లేకుండా పోయింది. మరోవైపు కొత్త నోటిఫికేషన్లు ముందుకు కదలడం లేదు. ఇప్పటికే ప్రకటించిన పలు నోటిఫికేషన్లకు సంబంధించిన పరీక్షలు నిలిచిపోయాయి. మరి కొన్ని పరీక్షల తేదీలు కూడా ప్రకటించలేదు. ఈ క్రమంలో ఏపీపీఎస్సీ చైర్మన్ పదవి ఎవరిని వరిస్తుందోనని ఆసక్తికరమైన చర్చ జరిగింది.ఏపీపీఎస్సీ రేసులో పలువురి అధికారుల పేర్లు వినిపించాయి. రిటైర్డ్ ఐపీఎస్ అధికారి ఏబీ వెంకటేశ్వరరావుతో పాటు రిటైర్డ్ ఐఏఎస్ అధికారి పూనం మాలకొండయ్య, పోలా భాస్కర్ పేర్లు వినిపించాయి. కేరళలో పనిచేస్తున్న కె.శ్రీనివాస్, గతంలో హైదరాబాద్ కేంద్రీయ విశ్వవిద్యాలయం లో వైస్ చాన్సలర్ పనిచేసిన అప్పారావు, యలమంచిలి రామకృష్ణ పేర్లు కూడా తెరపైకి వచ్చాయి. ఏపీపీఎస్సీ ప్రతిష్టను ఇనుమడింప చేయడం, పరీక్షల నిర్వహణ ఉద్యోగ నియామకాలు వివాదాలకు తావు లేకుండా చేపట్టే క్రమంలో ఏఆర్ అనురాధకు మొదటి ప్రాధాన్యం ఇచ్చినట్టు చెబుతున్నారు.మరోవైపు ఏపీపీఎస్సీ చైర్మన్ పదవి కోసం మాజీ డీజీపీ ఆర్పీ ఠాకూర్ పేరు కూడా బలంగా వినిపిస్తోంది. 2019లో వైసీపీ అధికారంలోకి రాకముందు ఏపీ డీజీపీగా ఆర్పీ ఠాకూర్ ఉన్నారు. ఆయన స్థానంలో గౌతమ్ సవాంగ్‌ను నియమించారు. తాజాగా ఏపీలో కూటమి ప్రభుత్వం అధికారంలోకి వచ్చిన తర్వాత ఆర్పీ ఠాకూర్ కీలకంగా వ్యవహరిస్తున్నారు. ఆయన పేరును కూడా ఏపీపీఎస్సీ ఛైర్మన్ రేసులో పరిశీలిస్తున్నట్టు తెలుస్తోంది. ఏపీపీఎస్సీ ఛైర్మన్ రేసులో ప్రముఖంగా వినిపిస్తున్న మరో పేరు సంతోష్ మెహ్రా.. వైసీపీ హయంలో వేధింపులకు గురైనట్టు గతంలో ఆయన ఆరోపించారు. విధి నిర్వహణలో నిక్కచ్చిగా ఉండే అధికారిగా మెహ్రాకు గుర్తింపు ఉంది

జగన్ బలం.. బలగం ఎక్కడ...

విజయవాడ, అక్టోబరు 2, పెన్ పవర్: నిన్న మొన్నటి వరకు ఆంధ్రప్రదేశ్ రాష్ట్ర రాజకీయాల్లో వెలుగు వెలిగిన వైఎస్సార్ కాంగ్రెస్ పార్టీ ప్రస్తుతం గడ్డు పరిస్థితి ఎదుర్కొంటోంది. 2024 అసెంబ్లీ ఎన్నికల్లో ప్రభుత్వం పడిపోగానే ఆ పార్టీ పరిస్థితి దిగజారిపోయింది. అయితే వైసీపీ అధికారంలో ఉండగా అసెంబ్లీలో, మండలిలో, ఇటు లోక్ సభ, రాజ్యసభలో కావాల్సినంత బలం ఉండేది. వాటితో ఎవరిపై ఆధారపడకుండానే సొంతంగానే చట్టాలు చేసుకునే వెసులుబాటు ఉండేది.ఒకవైపు రాష్ట్రంలో శాసనసభ రూపొందించే చట్టాల్లో ఆ పార్టీదే ముఖ్యపాత్ర ఉండేది. మరోవైపు పార్లమెంటులోనూ వైసీపీది చెప్పుకునే స్థాయి పాత్రే. కానీ ఇప్పుడు పరిస్థితి అంతా తారుమారైంది. వైఎస్ జగన్ పార్టీ ప్రాధాన్యం లేకుండానే కేంద్ర రాష్ట్ర చట్టసభల్లో బిల్లులు పాస్ కానున్నాయి.ప్రస్తుతం ఏపీ అసెంబ్లీలో వైసీపీకి 11 మంది ఎమ్మెల్యేలు ఉన్నారు. ఇక శాసనమండలిలో మొత్తం 58 సీట్లకుగాను 8 మంది నామినేటెడ్ సభ్యులతో కలిపి జగన్ పార్టీకి 38 మంది ఎమ్మెల్సీలున్నారు. ఇందులోనే టీడీపీకి 8 మంది, నలుగురు ఇండిపెండెంట్లు, పీడీఎఫ్ నుంచి ఇద్దరు సభ్యులుండగా మరో ఆరు సీట్లు ఖాళీగా ఉన్నాయి. కాగా జనసేన ఇంకా ఖాతా తెరవలేదు.టీడీపీ, జనసేన, బీజేపీల కూటమి 175 స్థానాలకు గానూ ఏకంగా 164 స్థానాలను కైవసం చేసుకుంది.

తెలుగుదేశం ? 135 సీట్లు,

జనసేన ? 21 స్థానాలు,

బీజేపీ ? 8.

ఇక అసెంబ్లీలో సూపర్ విక్టరీ కొట్టిన కూటమి, రాష్ట్రంలోని రాజ్యసభ స్థానాలన్నీ ఆ కూటమి దక్కించుకునే అవకాశాలున్నాయి. మరోవైపు 2024 లోక్ సభ ఎన్నికల్లోనూ కూటమి పార్టీ జయభేరి మోగించింది. టీడీపీ 16, బీజేపీ 3, జనసేన 2 సీట్లు కలిపి మొత్తంగా 21 సీట్లు గెలుచుకున్నాయి. ఇక జనసేన పార్టీ ప్రారంభిన పదేళ్ల తర్వాత మొట్టమొదటిసారిగా ఆ పార్టీ రాజ్యసభలోనూ అడుగుపెట్టనుంది. ఇప్పటికే లోక్ సభలోనూ జనసేనాని ప్రవేశించింది.

వైసీపీ తాజా బలాబలాలు ఇవే :

అసెంబ్లీ ? 11

మండలి ? 38

లోక్ సభ ? 4

రాజ్యసభ ? 8

కేంద్ర రాష్ట్రాల చట్టసభల్లో ప్రస్తుతానికి వైసీపీకి ఉన్న సీట్లు, స్థానాలు చాలా తక్కువ. వీటితో వైఎస్సార్ కాంగ్రెస్ పార్టీ ఒక్క శాసనమండలిలో మినహా మరెక్కడా ప్రభావం చూపించలేని దయనీయ పరిస్థితిలో ఉన్నట్లు గణాంకాలు చెబుతున్నాయి. ఇటు రాష్ట్రంలోనూ ప్రతిపక్ష హోదా దక్కించుకోలేకపోయింది.రాష్ట్రంలో ఎప్పుడైనా అధికార పార్టీది లేదా కూటమిదే హవా నడుస్తుంటుంది. ఈ లెక్కన ఏపీ శాసనమండలిలో అధిక బలం కలిగిన వైసీపీని ప్రస్తుత అధికార కూటమి త్వరలోనే బీట్ కొట్టే అవకాశాలున్నాయట. ఇప్పటికే అసెంబ్లీలో భారీ మెజారిటీ సాధించిన కూటమి, వాటితో మండలిలోనూ తమ స్థానాలను మెరుగుపర్చునే దిశలో పయనిస్తోందని రాజకీయ విశ్లేషకులు అంటున్నారు. ఏది ఏమైనా ఒకప్పుడు ఏపీ రాజకీయాలను శాసించిన వైసీపీ, ఇప్పుడు అన్ని స్థాయిల చట్టసభల్లో తమ ప్రాభవాన్ని కోల్పోవడం గమనార్హం.

తిరుమల లడ్డూ...యూటర్న్ లు తీసుకుంటున్న వివాదం...

తిరుమల, అక్టోబరు 2, పెన్ పవర్: చిన్నగా మొదలై..పెద్ద ఇష్యూ అయింది. ఏపీకే పరిమితం అనుకున్న ఇష్యూ.. యావత్ హిందూలోకం రియాక్షన్‌కు రీజన్ అయింది. నేషనల్ టాపిక్ అయిన తిరుమల లడ్డూ వివాదం రోజురోజుకు పెద్దది అవుతోంది. బ్రహ్మాండనాయకుడి ప్రసాదం చుట్టూ.. పొలిటికల్ రచ్చ జరుగుతోంది. ఇన్ని రోజులు లోకల్‌వార్‌గా కొనసాగిన శ్రీవారి లడ్డూ వివాదం..అత్యున్నత న్యాయస్థానం మెట్లెక్కెడంతో..ఇది ఇంకా ఎటువైపు టర్న్ తీసుకుంటుందోనన్న సస్పెన్స్ కొనసాగుతోంది.లడ్డూ ప్రసాదంలో కల్తీ అంశం సుప్రీంకోర్టుకు చేరడం..సిట్ విచారణ ఆగిపోవడంతో

నెయ్యి ఇష్యూ మరింత పీక్ లెవల్‌కు చేరుకుంది. అయితే సిట్ విచారణ వద్దని కోర్టు పర్యవేక్షణలో దర్యాప్తు చేయించాలని టీటీడీ మాజీ ఛైర్మన్ వైవీ సుబ్బారెడ్డి, బీజేపీ జాతీయ నేత సుబ్రహ్మణ్య స్వామితో పాటు మరో ఇద్దరు పిటీషన్లు వేశారు.వీటిపై విచారణ సందర్భంగా సుప్రీంకోర్టు ధర్మాసనం చేసిన కామెంట్స్ సంచలనంగా మారాయి. నెయ్యి కల్తీ అయినట్లు ఆధారాలు ఉన్నాయా అంటూ ప్రశ్నించడంతో పాటు.. దేవుడ్ని రాజకీయాలకు లాగొద్దంటూ అభిప్రాయపడటం చర్చనీయాంశంగా మారింది. కేంద్ర దర్యాప్తు సంస్థకు ఇస్తే మంచిదని సుప్రీంకోర్టు చేసిన వ్యాఖ్యలను బట్టి చూస్తే..దర్యాప్తు సీబీఐ లేదా మరో కేంద్ర దర్యాప్తు సంస్థ చేతికి వెళ్లడం ఖాయంగా కనిపిస్తోంది.ఇప్పటికే సీఎం చంద్రబాబు నియమించిన ఐజీ స్థాయి అధికారితో మొత్తం 9 మంది సభ్యుల సిట్ బృందం కొంత సమాచారాన్ని సేకరించినట్లు తెలుస్తోంది. అయితే కేసు సుప్రీంకోర్టు పరిధిలో ఉండటంతో సిట్ దర్యాప్తును ఆపేసినట్లు ఏపీ డీజీపీ ప్రకటించారు. రికార్డులు పరిశీలించడంతో పాటు గత ప్రభుత్వ హయాంలో టీటీడీలో నెయ్యి కొనుగోలుకు సంబంధించి సిట్ బృందం అన్ని వివరాలు తీసుకుంది. ఒక సంస్థకు టెండర్లు దక్కితే మరో సంస్థ నెయ్యి సరఫరా చేస్తున్నట్లు సిట్ గుర్తించినట్లు తెలుస్తోందిఏఆర్ డెయిరీకి నిబంధనల ప్రకారం అర్హత లేకపోయినా.. కావాలనే టెండర్ నిబంధనలు సవరించి ఇచ్చారన్న ఆరోపణలు ఉన్నాయి. అలాగే నెయ్యి కూడా ఏఆర్ డెయిరీ నుంచి రావడం లేదని.. శ్రావణి డెయిరీ అనే సంస్థ నుంచి సరఫరా అవుతున్నట్లు టాక్. సేమ్‌టైమ్ సరైన టెస్టులు చేయకుండానే నెయ్యిని లడ్డూల తయారీకి వాడుతున్నట్లు కూడా ఆరోపణలు ఉన్నాయి.సిట్ దర్యాప్తు ఆగిపోవడం..సుప్రీంకోర్టు ఉన్నతస్థాయి ఎంక్వైరీకి ఆదేశిస్తే లడ్డూ వివాదం మరో టర్న్ తీసుకోబోతుందన్న చర్చ జరుగుతోంది. సీబీఐ దర్యాప్తు చేస్తే కూడా సిట్ టీమ్ నుంచి ప్రాథమిక వివరాలను తీసుకుంటుంది. సిట్ ఒకవేళ ఎఫ్ఐఆర్ ఫైల్ చేస్తే అది సీబీఐకి బదిలీ చేయాల్సి ఉంటుంది. రెండ్రోజుల్లో సుప్రీంలో విచారణ ఉంది. ఒకవేళ కోర్టు ఆదేశాలతో సీబీఐ రంగంలోకి దిగితే..లడ్డూ వివాదంపై మరో లెవల్‌కు చేరుకోనుంది.నెయ్యి సరఫరా టెండర్లు దక్కింది ఏ సంస్థకు.. నెయ్యి సప్లై చేస్తుంది ఎవరు? కల్తీ జరిగితే జంతువుల ఫ్యాట్ కలిసింది నిజమా కాదా అనేది సీబీఐ దర్యాప్తులో తేలనుంది. అయితే సిట్ కంటే సీబీఐ దర్యాప్తులో అసలు విషయాలు బయటికి వస్తే..అందరూ నమ్మే అవకాశం ఉంటుంది. సిట్ రాష్ట్రప్రభుత్వ ఆధ్వర్యంలో ఉండటంతో కూటమి సర్కార్ ప్రభావితం చేసిందన్న ఆరోపణలు వచ్చే అవకాశం లేకపోలేదు. సీబీఐ ఎంక్వైరీలో అసలు బయటికి వస్తాయా.? దర్యాప్తులో నిజానిజాలు బయటికి వస్తే నెయ్యి వివాదం ఎవరి మెడకు చుట్టుకుంటుందనేది మాత్రం ఆసక్తికరంగా మారింది.వైసీపీ హయాంలో పెద్ద ఎత్తున టీటీడీలో అక్రమాలు జరిగాయన్న ఆరోపణలు ఉన్నాయి. ఒక్క టీటీడీ చైర్మన్ మూడున్నర లక్షల టిక్కెట్లు తన కోటాలో మంజూరు చేశారని.. రోజా, పెద్దిరెడ్డి వేల కొద్దీ టిక్కెట్లు తీసుకుని అమ్ముకున్నారన్న టీడీపీ నేతలు ఆరోపిస్తున్నారు. ఒకవేళ నెయ్యి కల్తీ కేసులో తీగలాగితే.. మిగతా విషయాలు కూడా బయటకు వస్తే కొందరు వైసీపీ నేతలు బద్నాం అవడం ఖాయమన్న చర్చ జరుగుతోంది. అందుకే సుప్రీంకోర్టు వ్యాఖ్యలతోనే అంతా అయిపోలేదని ముందు ముందు చాలా కథ ఉందని టీడీపీ నేతలంటున్నారు.

17.5 శాతానికి చేరిన నిరుద్యోగ రేటు

గుంటూరు, అక్టోబరు 2, పెన్ పవర్: ఆంధ్రప్రదేశ్‌లో యువత నిరుద్యోగంతో కొట్టుమిట్టాడుతోంది. ఉద్యోగాలు లేక యువతీ, యువకులు అల్లాడిపోతున్నారు. డిగ్రీ, పీజీలు, ఇంజినీరింగ్, పీహెచ్‌డీలు వంటి ఉన్నత విద్యను పూర్తి చేసిన వారు సైతం నిరుద్యోగులుగా ఉన్నారు. కేవలం ఏపీ ఒక్కటే కాదు దేశంలోని అన్ని రాష్ట్రాల్లోనూ యువతీ, యువకుల పరిస్థితి దాదాపుగా ఇలానే ఉంది. ఈ పరిస్థితులను ఈ నెలలో లేబర్ బ్యూరో విడుదల చేసిన పీరియాడిక్ లేబర్ ఫోర్స్ సర్వే (పీఎల్ఎఫ్ఎస్) గణంకాలు స్పష్టం చేస్తున్నాయి.ఏపీలో యువత నిరుద్యోగ రేటు 17.5 శాతం నమోదు అయిందని పీఎల్ఎఫ్ఎస్ స్పష్టం చేసింది. అందులో పురుషులు నిరుద్యోగం 16.4 శాతమని, మహిళల నిరుద్యోగం 19.7 శాతం నమోదు అయిందని పేర్కొంది. దేశంలోని గ్రామీణ, పట్టణ ప్రాంతాల్లో యువత (15-29 ఏళ్ల) నిరుద్యోగాన్ని ఇది స్పష్టం చేసింది. నిరుద్యోగంలో దేశంలో ఏపీ పదో స్థానంలో నిలిచింది. స్త్రీ, పురుష మధ్య అంతరం తక్కువగా ఉన్నప్పటికీ, యువత నిరుద్యోగం మొత్తం అధిక రేటు రాష్ట్ర లేబర్ మార్కెట్‌లో నైపుణ్యాల అసమతుల్యతను స్పష్టం చేస్తోందని సర్వే తెలిపింది.లేబర్ బ్యూరో విడుదల చేసిన లెక్కల ప్రకారం ఆంధ్రప్రదేశ్ కంటే లక్షద్వీప్ 36.2 శాతం, అండమాన్, నికోబర్ దీవులు 34 శాతం, కేరళ 30 శాతం, నాగాలాండ్ 27 శాతం, మణిపూర్ 23 శాతం, లడఖ్ 22 శాతం, అరుణాచల్‌ప్రదేశ్ 21 శాతం, గోవా 19 శాతం, పంజాబ్ 19 శాతం యువత నిరుద్యోగ రేటుతో ముందంజలో ఉన్నాయి. 2023 జులై నుంచి 2024 జూన్ వరకు పీరియాడిక్ లేబర్ ఫోర్స్ సర్వే (పీఎల్ఎఫ్ఎస్) భారతీయ లేబర్ మార్కెట్‌లో కొనసాగుతున్న సవాళు ్లను వెల్లడించింది. యువతలో లేబర్ మార్కెట్ మధ్య గణనీయమైన అంతరం కొనసాగుతోంది. ఆందళనకరంగా యువత నిరుద్యోగ రేటు 10.2 శాతం వద్ద ఉంది. అందులో పురుషులు నిరుద్యోగం 9.8 శాతం కాగా, మహిళల నిరుద్యోగలు 11 శాతంగా నమోదు అయింది.ఆంధ్రప్రదేశ్‌లో టీడీపీ కూటమి ప్రభుత్వం 20 లక్షల ఉద్యోగాలు కల్పిస్తామని ద

యువతకు ఎన్నికల్లో హామీ ఇచ్చింది. దానికనుగుణంగానే ప్లేస్‌మెంట్స్ నిర్వహిస్తున్నామని ప్రభుత్వం చెబుతోంది. అయితే మరోవైపు ఉపాధి ఉన్న వాలంటీర్ల గురించి ఎటువంటి నిర్ణయం తీసుకోలేదు. రాష్ట్రంలో దాదాపు 2.60 లక్షల మంది యువత పరిస్థితి అగమ్యగోచరంగా తయరు అయింది. అలాగే బేవరేజ్ కార్పొరేషన్‌లో పని చేసే దాదాపు 20 వేల మంది ఉద్యోగులను అక్టోబర్ 1న నుంచి తొలగించారు. ప్రభుత్వ మద్యం షాపులను తొలగించడంతో వారు ఉపాధి కోల్పోయారు. రాష్ట్రంలోని యువత నిరుద్యోగం ఎక్కువ ఉండటంతో దాన్ని ఎదుర్కొవడం టీడీపీ కూటమి ప్రభుత్వానికి సవాల్‌గా మారింది.

చింతమనేని... కినుక...

ఏలూరు, అక్టోబరు 2, పెన్ పవర్: టీడీపీ సీనియర్ నేత ఫైర్ బ్రాండ్ లీడర్ చింతమనేని ప్రభాకర్ పేరు ఎక్కడా వినిపించలేదు. పార్టీ అధికారంలోకి వచ్చినా ఆయన కనిపించకపోవడం చర్చనీయాంశమైంది. తాను గెలిచి, పార్టీ అధికారంలోకి వచ్చిన తర్వాత కూడా చింతమనేని మౌనంగా ఉండటానికి గల కారణాలపై పార్టీలో నేతలు సయితం ఆఫ్ ది రికార్డుగా చర్చించుకుంటున్నారు. ఆయన దెందులూరు నియోజకవర్గం నుంచి ఎమ్మెల్యేగా గెలిచారు. చింతమనేని ప్రభాకర్ ఇప్పటికి మూడుసార్లు దెందులూరు నుంచి ఎమ్మెల్యేగా గెలుపొందారు. తెలుగుదేశం పార్టీ

నేతగానే కొనసాగుతు?నారు. 2009లో వైఎస్ హవాలోనూ చింతమనేని గెలుపొందారు. తర్వాత 2014లో గెలిచి పార్టీ విప్ గా వ్యవహరించారు. 2019 ఎన్నికల్లో మాత్రం వైసీపీ అభ్యర్థి అబ్బయ్య చౌదరి చేతిలో ఓటమి పాలయ్యారు. తిరిగి 2024 ఎన్నికల్లో ఆయన విజయం సాధించారు.చింతమనేని ప్రభాకర్ టీడీపీలో ఫైర్ బ్రాండ్ లీడర్ గా గుర్తింపు పొందారు. అప్పట్లో తహసిల్దార్ వనజాక్షిపై దాడి చేసి రాష్ట్ర వ్యాప్తంగా సంచలనానికి కారణమయ్యారు. ఏలూరు జిల్లాలో చింతమనేని ప్రభాకర్ తెలుగుదేశం పార్టీకి బలమైన నేతగా గుర్తింపు పొందారు. 2019 ఎన్నికల్లో ఓటమి పాలు కావడంతో ఆయన ఏ టీడీపీ నేత ఎదుర్కొనన్ని కేసులు ఎదుర్కొన్నారు. చింతమనేని ప్రభాకర్ జైలుకు కూడా వెళ్లి వచ్చారు. అలా గత ఐదేళ్లు అనేక కష్టాలు పడినా పసుపు జెండాను మాత్రం వదిలిపెట్టలేదు. అధికార పార్టీ బెదిరింపులకు తలొగ్గలేదు. రాజీకి రాలేదు. ఎన్ని కేసులనైనా ఎదుర్కొంటానని ధైర్యంగా చెప్పిన నేత చింతమనేని ప్రభాకర్ మాత్రమేనని పార్టీలో అందరూ ఒప్పుకుంటారు.కానీ పార్టీ అధికారంలోకి వచ్చిన తర్వాత జరుగుతున్న పరిణామాలు చింతమనేని ప్రభాకర్‌ను బాధించాయంటున్నారు. తనకు మంత్రి పదవి వస్తుందేమోనని ఆయన నమ్మారు. మూడు సార్లు గెలవడంతో పాటు పార్టీలో ఉన్నందున అనేక ఇబ్బందుల పాలయ్యానని, తనకు మంత్రి పదవిని ఈసారి ఇస్తారని ఆయన గట్టిగా విశ్వసించారు. అయితే కూటమి ప్రభుత్వం కేబినెట్ లో ఆయనకు చోటు దక్కలేదు. అయితే సామాజికవర్గాల సమీకరణల ఆధారంగానే చింతమనేని ప్రభాకర్‌కు కేబినెట్ లో చోటు దక్కలేదని, త్వరలోనే ఏదో ఒక కేబినెట్ ర్యాంకు పదవి ఇవ్వాలని చంద్రబాబు నాయుడు భావిస్తున్నట్లు సమాచారం అందుతోంది.మరోవైపు ఏలూరు జిల్లాలో జరుగుతున్న రాజకీయ పరిణామాలు కూడా చింతమనేని ప్రభాకర్‌ను బాధిస్తున్నాయంటున్నారు. ఏలూరు జిల్లా పరిషత్ ఛైర్మన్ ఘంటా పద్మశ్రీ, ఆమె భర్త వైసీపీ బీసీ సెల్ అధ్యక్షుడు ఘంటా ప్రసాదరావులను పార్టీలో చేర్చుకోవడంపై చింతమనేని ప్రభాకర్ కినుక వహించారని తెలిసింది. వైసీపీ అధికారంలో ఉండగా ఇద్దరూ చంద్రబాబుపైన, టీడీపీపైన విమర్శలు చేయడమే కాకుండా, తనపై కేసులు నమోదు కావడం వెనక కూడా వారు ఉన్నారన్న కారణంతో వాళ్ల రాకను విభేదిస్తున్నారు. కానీ దంపతులిద్దరూ లోకేష్ సమక్షంలో టీడీపీ కండువా కప్పుకోవడంతో చింతమనేని ప్రభాకర్ కొంత అసంతృప్తితో ఉన్నట్లు తెలిసింది. వాళ్ల వల్ల ఉపయోగం లేకపోయినా, కనీసం తమను సంప్రదించకుండా పార్టీలో చేర్చుకోవడంపై చింతమనేని కినుక వహిచారంటున్నారు.

రెండు బైకులు ఢీ..ముగ్గురు మృతి

ఖమ్మం పెన్ పవర్: ఖమ్మం జిల్లా కారేపల్లి మండలం భాగ్యనగర్ తండాలో రెండు ద్విచక్ర వాహనాలు ఘోరంగా ఢీకొన్న ప్రమాదంలో ముగ్గురు మృతి చెందిన విషాద ఘటన చోటు చేసుకోగా తీవ్ర గాయాలైన మరో వ్యక్తిని వైద్యం కోసం తరలించారు.

కారేపల్లి మండలం గుట్ట కింద గుంపుకు చెందిన భార్యాభర్తలు సూర్యనారాయణ (58) సుగుణ (50).... మరో ద్విచక్ర వాహనంపై వస్తున్న శ్రీకాకు

పక్షిలా విన్యాసం.. మతి పోగొడుతున్న పడిక్కల్ స్టన్నింగ్ క్యాచ్

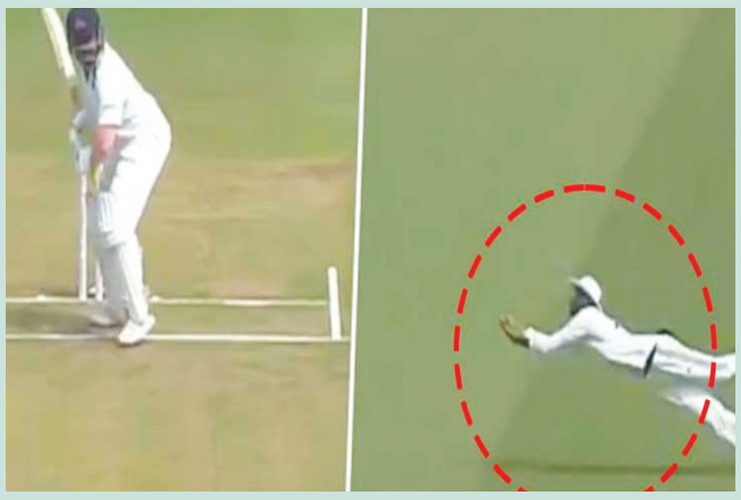

హైదరాబాద్ పెన్ పవర్: క్రికెట్ లో గ్రేట్ క్యాచులు అందుకోవడం ఒకప్పుడు అరుదుగా చూసేవాళ్ళం. కానీ టీ20 లీగ్ లు ఎక్కువైన తరుణంలో ఒక్క క్యాచ్ మ్యాచ్ ని డిసైడ్ చేసేస్తోంది. దీంతో బ్యాటింగ్, బౌలింగ్ మీదే కాదు ఫీల్డింగ్ మీద కూడా ప్లేయర్లు ఎక్కువగా దృష్టి పెడుతున్నారు. ఈ క్రమంలో క్రికెట్ చరిత్రలో ఇప్పటివరకు నమ్మశక్యం కానీ రీతిలో క్యాచులు అందుకుంటూ అభిమానులని థ్రిల్ కి గురి చేశారు. ఐపీఎల్, బిగ్ బాష్ లీగ్ లాంటి మెగా టోర్నీలే కాదు టెస్ట్ క్రికెట్ లోనూ గ్రేట్ క్యాచ్ లు అందుకొని ఔరా అనిపిస్తున్నారు.

ఒకదానికి మించి మరో క్యాచ్ ని అందుకుంటూ ఆడియన్స్ కి కిక్ ఇస్తోనే ఉన్నారు. తాజాగా అలాంటి క్యాచ్ ఒకటి ఇరానీ కప్ లో నమోదయింది. ముంబైతో జరుగుతున్న మ్యాచ్ లో రెస్టాఫ్ ఇండియా ప్లేయర్ దేవదత్ పడిక్కల్ స్లిప్ లో తీసుకున్న ఒక క్యాచ్ ఒకటి సంచలనంగా మారుతుంది. ముఖేశ్ కుమార్ బౌలింగ్ లో పృథ్వి షా డ్రైవ్ కు డిఫెన్స్ చేద్దామనుకుంటే బంతి ఎడ్జ్ అయ్యి సెకండ్ స్లిప్ కు దూరంగా వెళుతుంది. ఈ క్యాచ్ ను పడిక్కల్ ఫుల్ లెంగ్త్ డైవ్ చేసి ఒడిసిపట్టాడు. దాదాపు అసాధ్యమనుకున్న క్యాచ్ ను పట్టి ఆశ్చర్యానికి గురి చేశాడు. బ్యాటర్ పృథ్వి షా కాసేపు అలాగే షాక్ లో ఉండిపోయాడు.

%శ్రీశ్రీంశీ =ఘన% :- ఒంటిచేత్తో మ్యాచ్ గెలిపించిన దక్షిణాఫ్రికా స్టార్

ఈ మ్యాచ్ విషయానికి వస్తే మొదట బ్యాటింగ్ చేస్తున్న ముంబై ప్రస్తుతం రెండో రోజు టీ విరామ సమయానికి 6 వికెట్ల నష్టానికి 449 పరుగులు చేసింది. సర్ఫరాజ్ ఖాన్ (177) డబుల్ సెంచరీ దిశగా దూసుకెళ్తున్నాడు. అతనితో పాటు తనిష్ కొటియన్ (59) హాఫ్ సెంచరీతో క్రీజ్ లో ఉన్నాడు. కెప్టెన్ అజింక్య రహానే 97 పరుగులు చేసి తృటిలో సెంచరీ మిస్ చేసుకున్నాడు. తొలి రోజు అయ్యర్ 57 పరుగులు చేసి రాణించాడు.

టీమిండియాకు బిగ్ షాక్.. బోర్డర్ గవాస్కర్ ట్రోఫీకి షమీ డౌట్

హైదరాబాద్ పెన్ పవర్: టీమిండియా ఫాస్ట్ బౌలర్ మహమ్మద్ షమీ వరల్డ్ కప్ తర్వాత భారత జట్టులో కనిపించలేదు. గాయం కారణంగా దాదాపు 10 నెలలపాటు క్రికెట్ కు దూరంగా ఉన్నాడు. షమీ న్యూజిలాండ్ సిరీస్ తో జరగబోయే టెస్ట్ సిరీస్ అందుబాటులో ఉంటాడనుకుంటే.. ప్రస్తుతం అనుమానంగా మారింది. ఈ టీమిండియా ఫాస్ట్ బౌలర్ కు మరోసారి గాయమైంది. అతనికి మోకాలి గాయం అయినట్టు నివేదికలు చెప్పుకొస్తున్నాయి. రంజీ ట్రోఫీలో మొదటి రౌండ్ లో ఆడదామనుకున్న షమీ.. అందుబాటులో ఉండే అవకాశం లేదు. అతను స్వదేశంలో జరగనున్న న్యూజిలాండ్ సిరీస్ కు దూరమవ్వడం ఖాయమైంది. రిపోర్ట్స్ ప్రకారం ఈ పేసర్ కు 6 నుంచి 8 వారాల రెస్ట్ అవసరమని తెలుస్తుంది. అంటే మరో రెండు నెలల పాటు అతను క్రికెట్ కు దూరంగా ఉండొచ్చు. నవంబర్ 22 నుంచి బోర్డర్ గవాస్కర్ ట్రోఫీ జరగనుంది. ప్రతిష్టాత్మమైన ఈ ట్రోఫీకి షమీ దూరమయ్యే అవకాశాలు కనిపిస్తున్నాయి. సుదీర్ఘ పర్యటనలో షమీ 100 శాతం ఫిట్ నెస్ సాధించడం కష్టం. దీంతో ఈ సిరీస్ కు భారత్ కు బిగ్ షాక్ తగలనుంది.

టెస్ట్ ఛాంపియన్ షిప్ కు కీలకమైన ఈ ట్రోఫీకి అనుభవజ్ఞుడు షమీ దూరమైతే భారమంతా సిరాజ్, బుమ్రాపై పడనుంది. భారత్ కు నాణ్యమైన మూడో పేసర్ లేదు. గతేడాది వరల్డ్ కప్ లో షమీ 24 వికెట్లు తీసి టోర్నీలో అత్యధిక వికెట్లు తీసిన బౌలర్ గా నిలిచాడు. వరల్డ్ కప్ ఫైనల్ తర్వాత మడమ గాయానికి గురయ్యాడు. ఫిబ్రవరి నెలలో ఎడమ చీలమండకు సర్జరీ చేయించుకున్నాడు. లండన్‌లోని ఓ హాస్పిటల్‌లో ఈ సర్జరీ నిర్వహించారు.

మిల్లర్ ఎక్కడైనా కిల్లరే: ఒంటిచేత్తో మ్యాచ్ గెలిపించిన దక్షిణాఫ్రికా స్టార్

హైదరాబాద్ పెన్ పవర్: సౌతాఫ్రికా స్టార్ ఫినిషర్ మిల్లర్ ప్రపంచంలో ఏ లీగ్ ఆడినా తనదైన ముద్ర వేస్తాడు. అంతర్జాతీయ క్రికెట్ లోనే కాకుండా ఇతర టీ20 లీగ్ ల్లో ఒంటి చేత్తో మ్యాచ్ లు గెలిపించడం అతనికి అలవాటే. తాజాగా కరేబియన్ ప్రీమియర్ లీగ్ లో ఒక్కడే తమ జట్టు బార్బడోస్ రాయల్స్ ను గెలిపించి క్వాలిఫయర్ 2 కు చేర్చాడు. భారత కాలమాన ప్రకారం బుధవారం ఉదయం జరిగిన ఈ మ్యాచ్ లో డక్ వర్త్ లూయిస్ పద్ధతిలో ట్రిన్‌బాగో నైట్ రైడర్స్ పై బార్బడోస్ రాయల్స్ 9 వికెట్ల తేడాతో ఘన విజయం సాధించింది. 5 ఓవర్లకు 60 పరుగుల లక్ష్యంతో బరిలోకి దిగిన బార్బడోస్.. మరో 4 బంతులు మిగిలి ఉండగానే 4.2 ఓవర్లలో మ్యాచ్ గెలిచింది. డేవిడ్ మిల్లర్ జట్టుకు విజయాన్ని అందించాడు. 60 పరుగుల లక్ష్య ఛేదనలో ఒక్కడే 17 బంతుల్లో 50 పరుగులు చేసి అజేయంగా నిలిచాడు. మిల్లర్ ఇన్నింగ్స్ లో 3 ఫోర్లతో పాటు.. 5 సిక్సర్లు ఉన్నాయి. తాను ఎదుర్కొన్న చివరి ఆరు బంతుల్లో ఏకంగా 27 పరుగులు చేయడం విశేషం. గతంలో ఎన్నో మ్యాచ్ ల్లో మిల్లర్ చివర్లో ఇలాంటి కీలక ఇన్నింగ్స్ లు ఆడి తమ జట్లకు ఊహించని విజయాన్ని అందించాడు. తాజాగా మరోసారి అతని ఇన్నింగ్స్ కు క్రికెట్ అభిమానాలు ఫిదా అయిపోతున్నారు.

%ఈ మ్యాచ్ లో మొదట బ్యాటింగ్ చేసిన ట్రిన్‌బాగో నైట్ రైడర్స్ 19.1 ఓవర్లలో 3 వికెట్ల నష్టానికి 168 పరుగులు చేసింది. పూరన్ 60 బంతుల్లో 91 పరుగులు చేశాడు.ఈ దశలో ఫ్లడ్‌లైట్ లోపం కారణంగా ఆట రెండు గంటలకు పైగా నిలిచిపోయింది. దీంతో బార్బడోస్ లక్ష్యాన్ని 5 ఓవర్లకు 60 కు కుదించారు. క్వాలిఫయర్ 1లో గయానా అమెజాన్ వారియర్స్, సెయింట్ లూసియా కింగ్స్ మధ్య జరిగే మ్యాచ్‌లో ఓడిపోయిన జట్టుతో బార్బడోస్ రాయల్స్ తపడుతుంది.

జియా శంకర్ వార్డ్‌రోబ్ మిమ్మల్ని మంత్రముగ్ధుల ను చేస్తుంది

నాల్గవ పెళ్లికి నటి పచ్చజెండా!

వనితా విజయ్ కుమార్... ఈ పేరు నెటీజన్స్ కు ప్రత్యేకంగా పరిచయం అక్కర్లేదు. ఈమె పేరు చెప్పిన వెంటనే మూడు పెళ్ళిలు గుర్తుకు వస్తాయి. పెళ్లి ల మీద పెళ్ళిలు చేసుకున్న ఆమె ఆమధ్య మూడవ భర్తకు కూడా దూరం అయ్యింది. కొన్నాళ్ల క్రితం తాను సింగిల్ గా ఉన్నట్లుగా ఆమె ప్రకటించింది. అటుపై మళ్ళీ ఆమె పెళ్లి చేసుకోబోతున్నట్లుగా వార్తలు వస్తున్నాయి. ఈ ప్రచారం చాలా కాలంగా సాగుతోంది. తాజాగా వనితా విజయ్ కుమార్ ఆ ప్రచారాన్ని నిజం చేసింది. నాల్గవ పెళ్లి చేసుకుంటున్నట్లు ప్రకటించింది. తెలిసిన కొరియోగ్రాఫర్ తో మళ్లీ ఏడు అడుగులు వేస్తుంది. అక్టోబర్ 5న పెళ్లి ముహూర్తం కూడా పెట్టేసారు. మరి ఆ కోరియోగ్రాఫర్ ఎవరు? అంటే అతడు తెలిసినవాడే. రాబర్ట్ అనే కోరియోగ్రాఫర్ తో సహజీవనం చేస్తుందని నాలుగేళ్ల క్రితమే వార్తలొచ్చాయి. కానీ అదే సమయంలో ఫోటోగ్రాఫర్ పీటర్ పాల్ ని పెళ్లి చేసుకుంది. కానీ ఈ బంధం నాలుగు నెలలకే పరిమితమైంది. ఆ తర్వాత విడిపోయారు. కానీ పీటర్ తో పెళ్లి జరగలేదని..కేవలం నిశ్చితార్థం మాత్రమే జరిగిందని అప్పట్లో వివరణ ఇచ్చే ప్రయత్నం చేసింది. తాజాగా మళ్లీ ఆ పాత రాబర్ట్ నే ఇప్పుడు నాల్గవ వివాహం చేసుకుంటుంది. వనిత వయసు ఇప్పుడు 43 ఏళ్లు. ఆమె కుమార్తె జోవిక బిగ్ బాస్ లోనూ పాల్గొంది. హీరోయిన్ గా ఎంట్రీ ఇచ్చేందుకు రెడీ అవుతుంది. 1995లో %-%చంద్రలేఖ%-% సినిమాతో హీరోయిన్ గా పరిచయమైంది. ఆ తర్వాత 2000 ఏడాదిలో నటుడు ఆకాష్ ని పెళ్లి చేసుకుంది. ఆ జంటకు కుమార్తె..కొడుకు ఉన్నారు. 2005లో విడిపోయారు. తర్వాత 2007 లో ఆనంద్ జయ దర్శన్ అనే వ్యాపార వేత్తని వివాహం చేసుకుంది. ఈ జోడీకి ఓ కుమార్తె ఉంది. ఈ జంట 2012 లో విడిపోయింది.

అనిఖా సురేంద్రన్ గ్లామరస్ లుక్స్ ప్రతిసారీ అద్భుతం

On behalf of Printed, Published and owned by GANTYADA APPA RAO, Published at D.NO: 49-1-35, Miriyalapalem Center, Railway Station Road, Ongole, Prakasam District -523001,Andhrapradesh. Printed by GANTYADA APPARAO, Printed At SRI SAI GANGA PRINTERS AND PUBLICATIONS, D.NO: 49-1-35, Miriyalapalem Center, Railway Station Road, Ongole, Prakasam District -523001,Andhrapradesh. Editor: G.APPARAO, (Responsible for selection of news under the PRB Act) RNI : APTEL/2014/58046 e-mail:penpower9@gmail.com